Гитарный гид

Блюз Рэгтайм Вальс

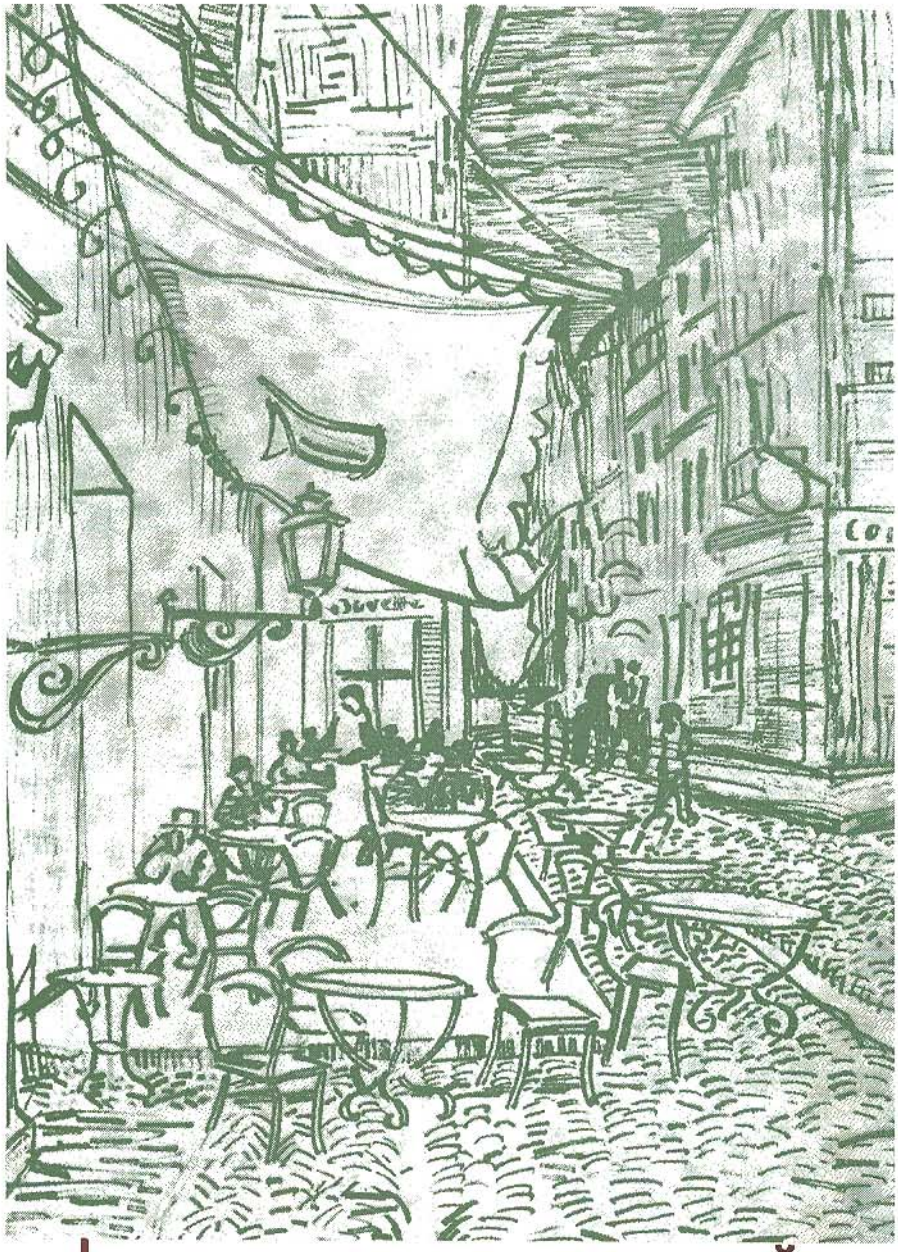

Сборник пьес для шестиструнной гитары
(соло, дуэты)

Новосибирск 2000 Novosibirsk

Гитарный гид

Блюз Рэгтайм Вальс

Сборник пьес для шестиструнной гитары (соло, дуэты)

составитель Ю.А.Зыряновъ

Издательство «Арт-классик»

Новосибирск 2000 Novosibirsk

ББК 85.956.4
В 71

Э.Хрaдецки, Дж.Уилсон, М.К.Линнеманн. Блюз, Рэгтайм, Вальс... Сборник пьес для шестиструнной гитары. Нотное издание / Сост. Ю.А.Зырянов. - Новосибирск: изд-во "Арт-классик" фонда "Артистическое собрание", 1999. - 32с.

Этот сборник адресован преподавателям и учащимся музыкальных школ, а также всем, кто любит блюз, рэгтайм, вальс.... Эти пьесы расширят ваш репертуар и обогатят жанровую и стилистическую основу воспитания юных музыкантов.

Ю.А.Зырянов

© Составление Ю.А.Зырянов, 1999

© Издательство "Арт-классик"
Фонд "Артистическое собрание", 1999

Swing

Medium tempo, 𝅗𝅥 =60 (♩♩ = ♩. ♪ ev. ♩♪)

Emil Hradecky

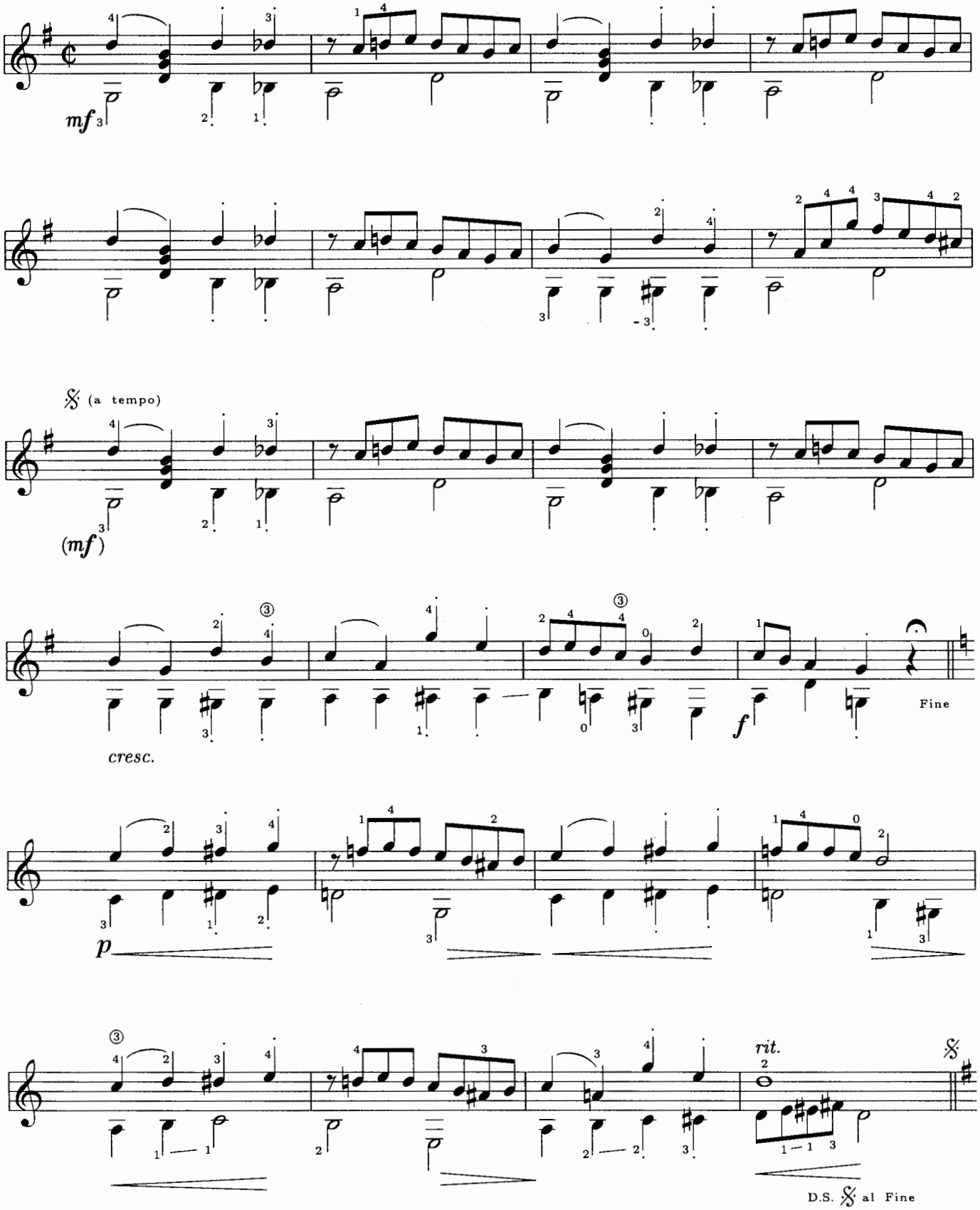

Blues

Tempo di blues, ♩ = 92 (♫ = ♪. ♪ ev. ♪ ♪)

Emil Hradecky

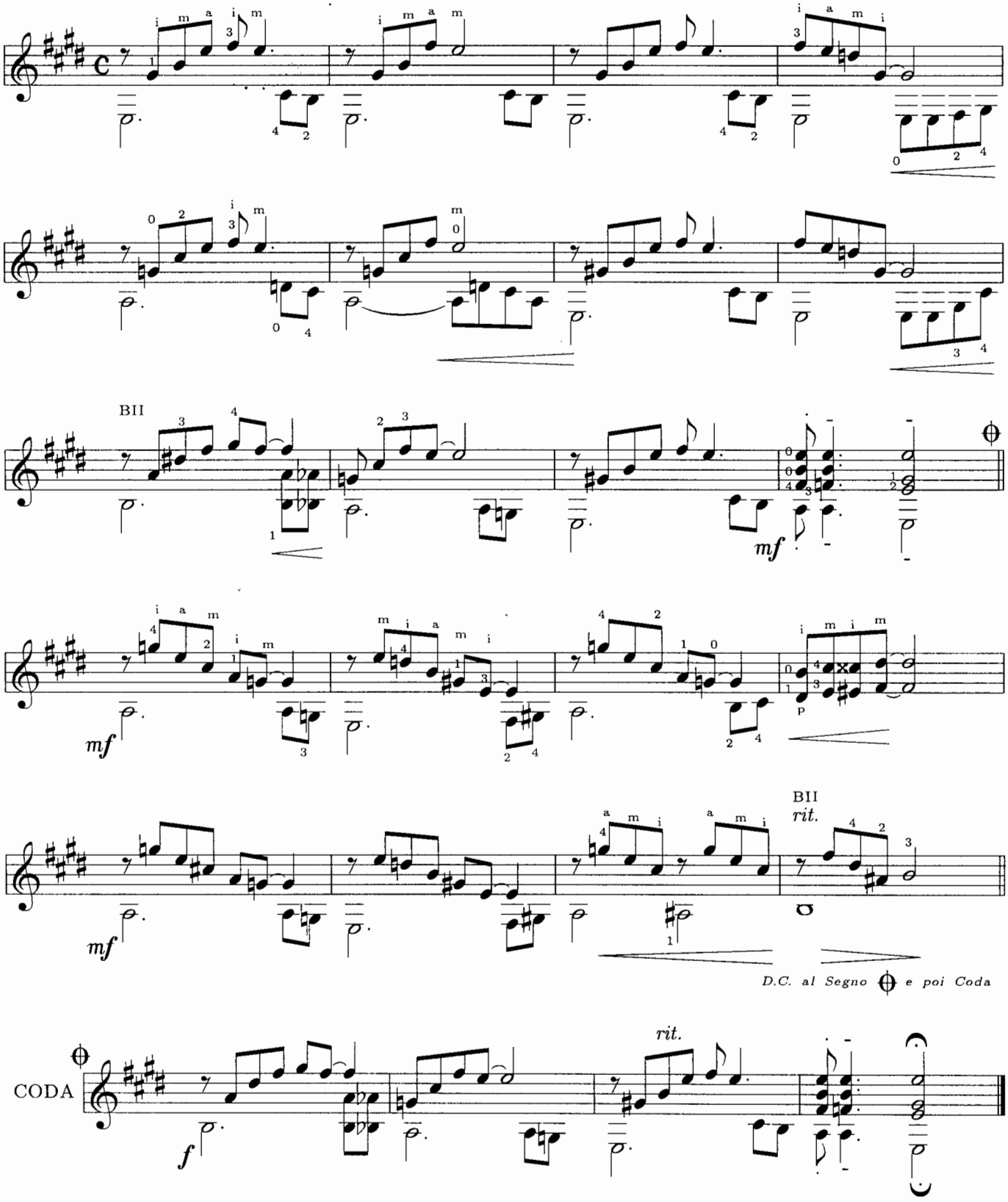

Waltz

♩=96-100

Emil Hradecky

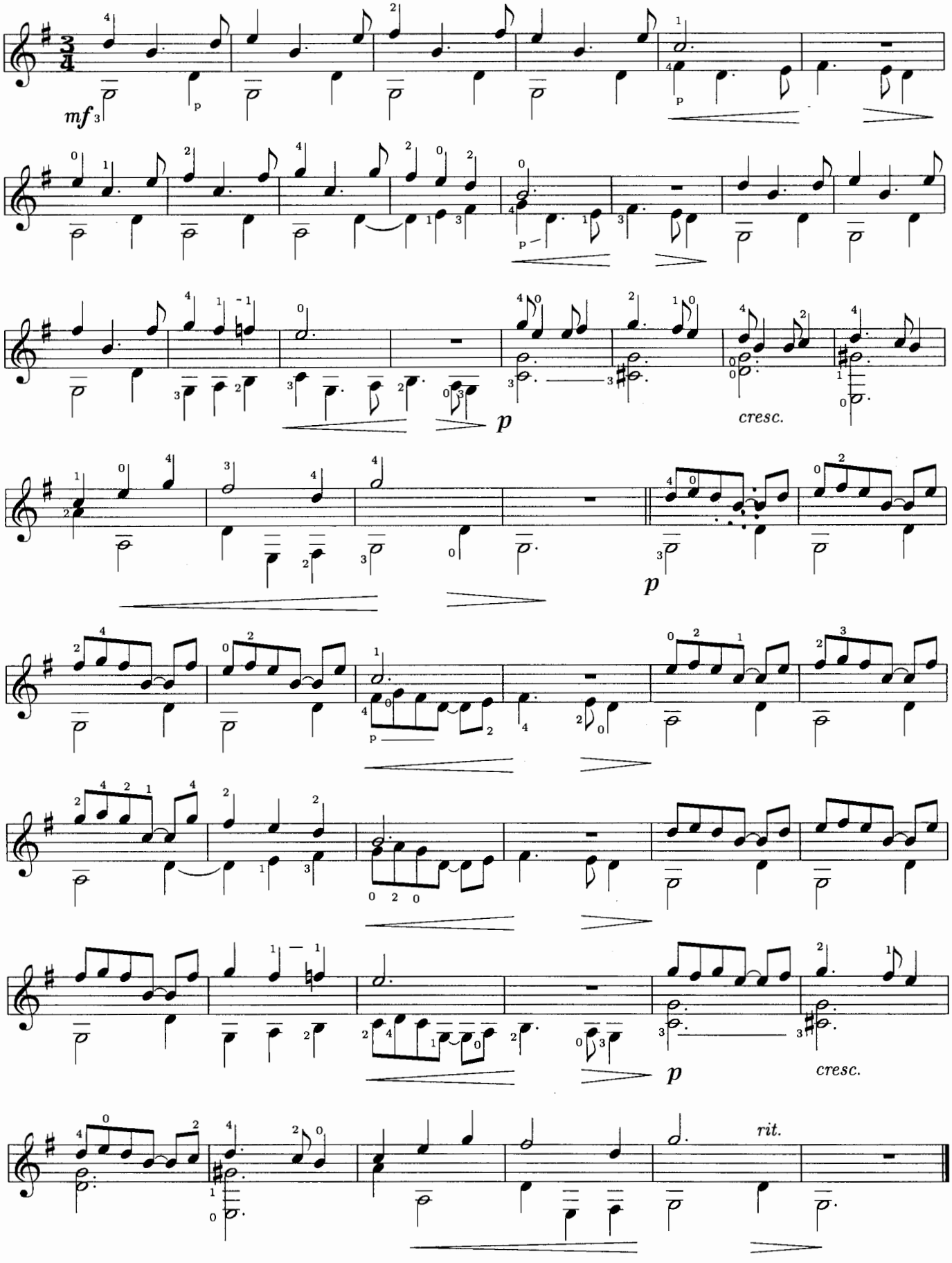

Ragtime

Tempo di ragtime, ♩ = 96

Emil Hradecky

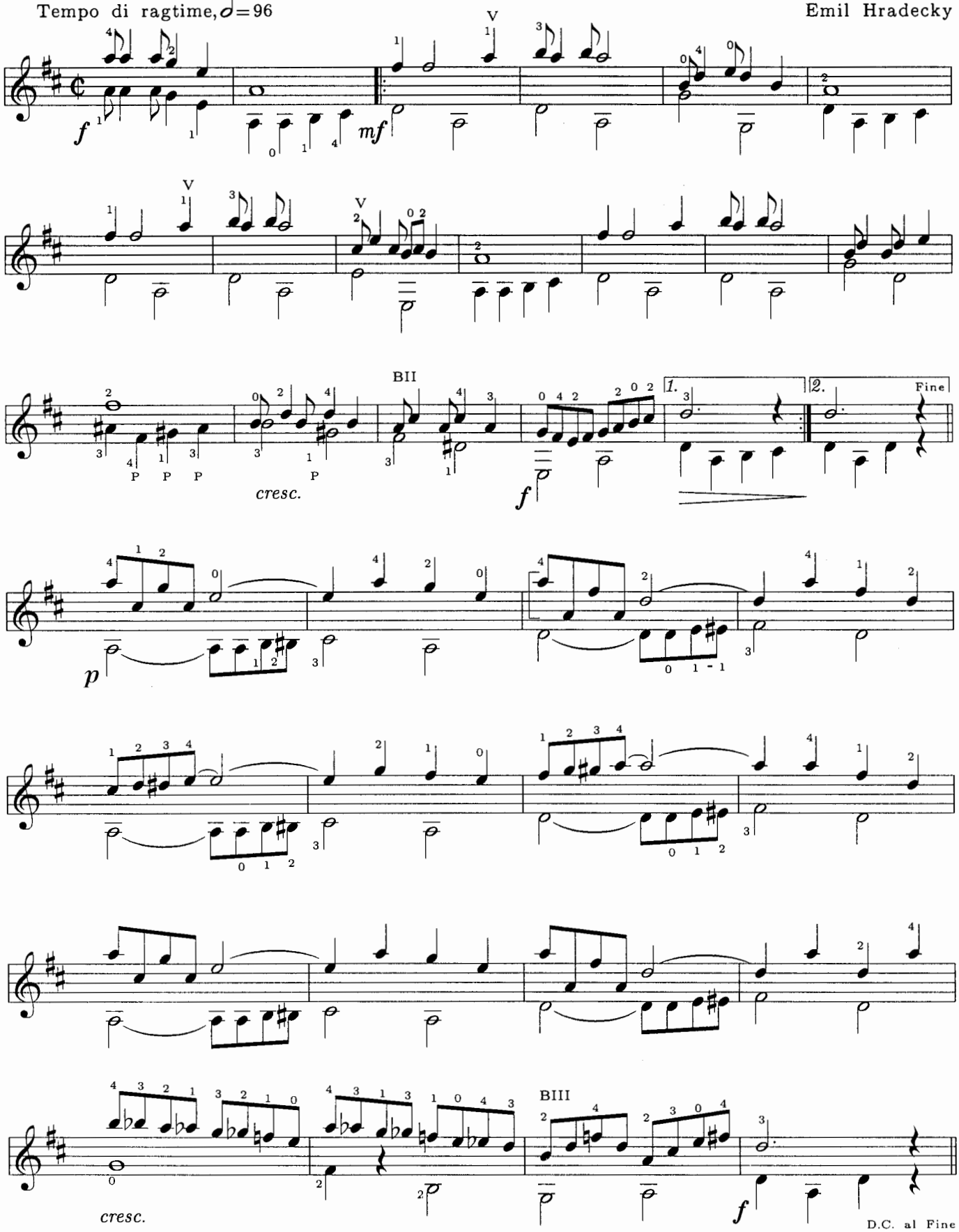

Boogie

Tempo di boogie, 𝅗𝅥 = 108 (♩ ♩ in ₵ = ♩. ♩ ev. ♩ ♪ in C)

Emil Hradecky

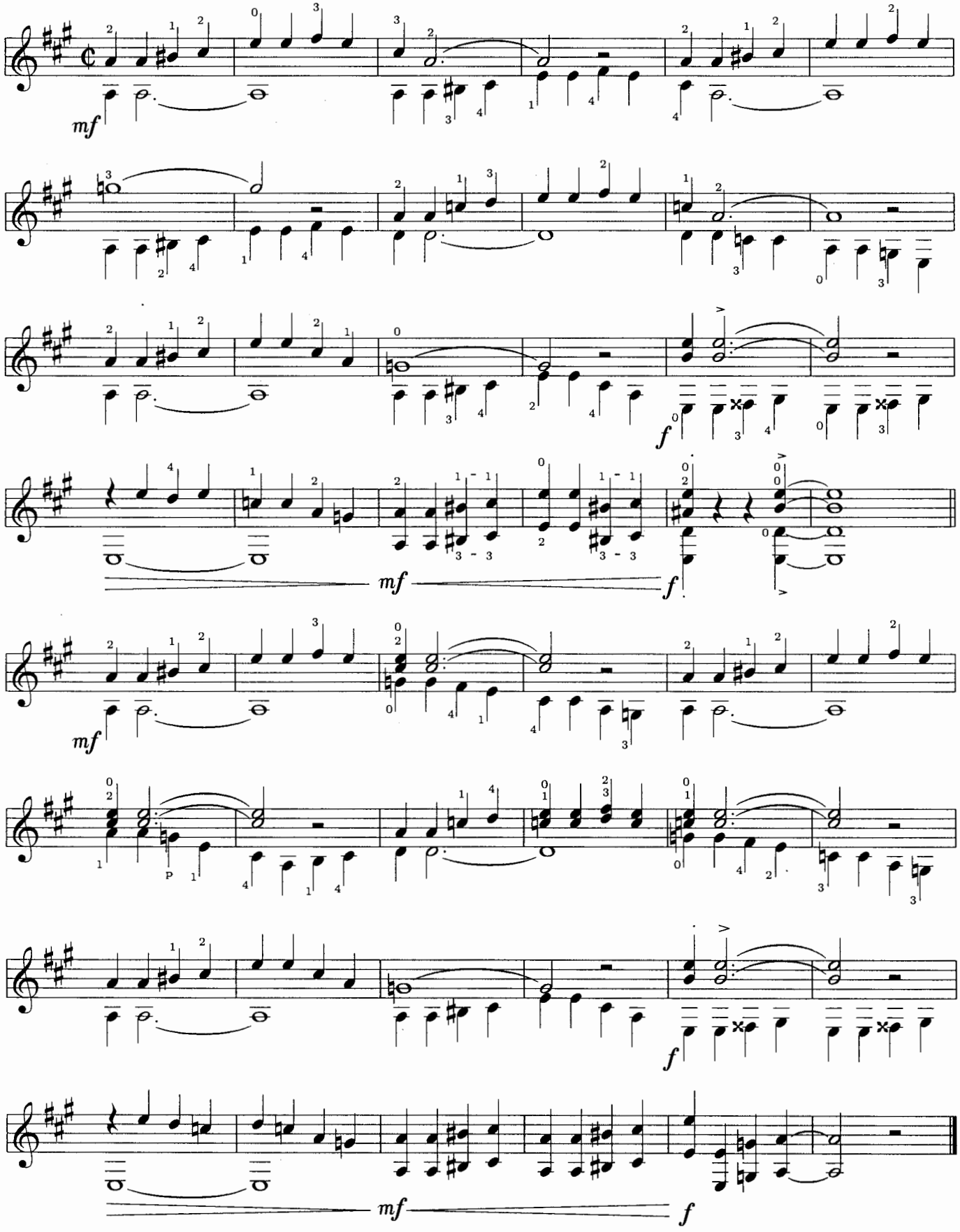

Cha-cha

Emil Hradecky

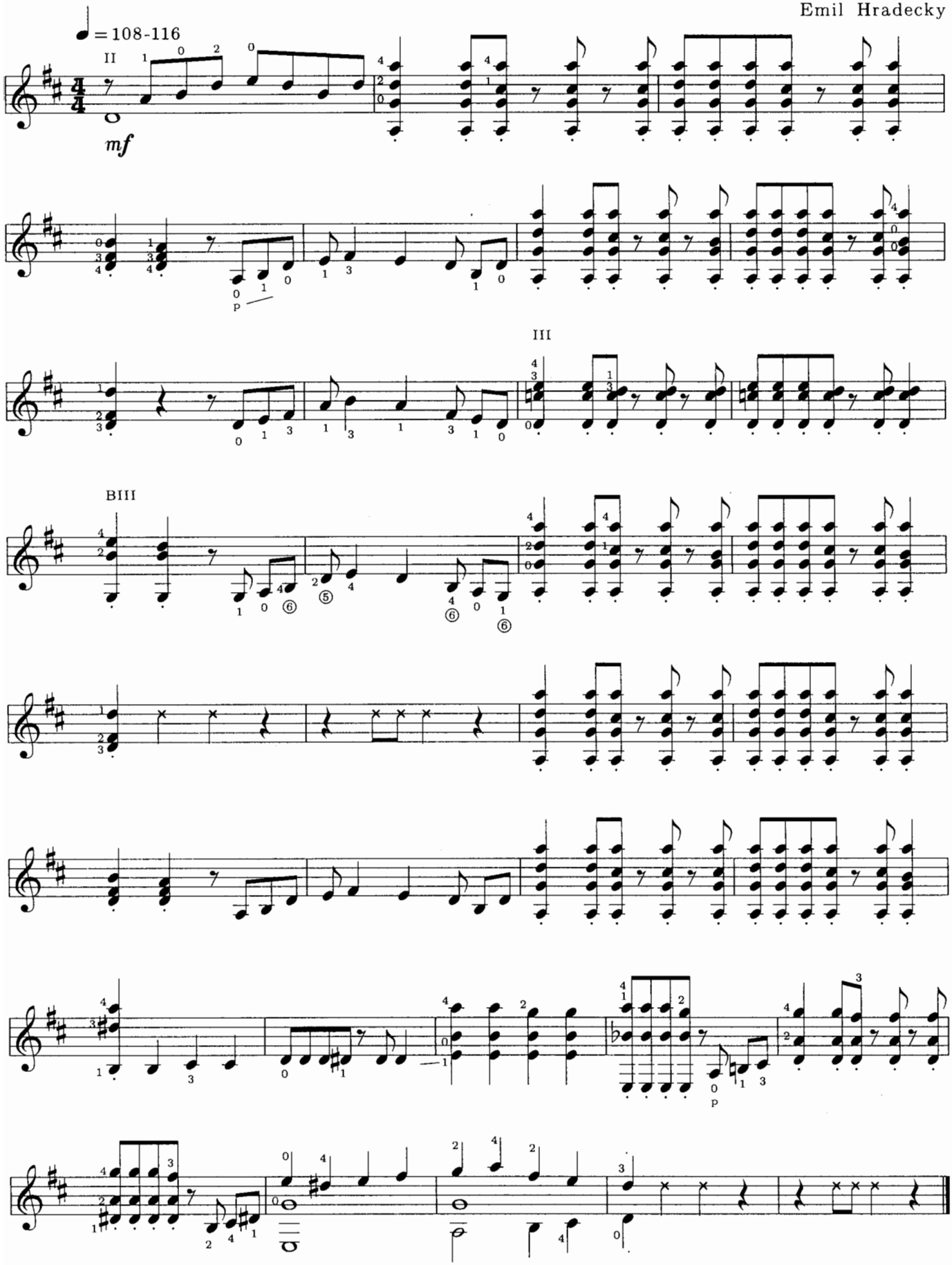

Mambo

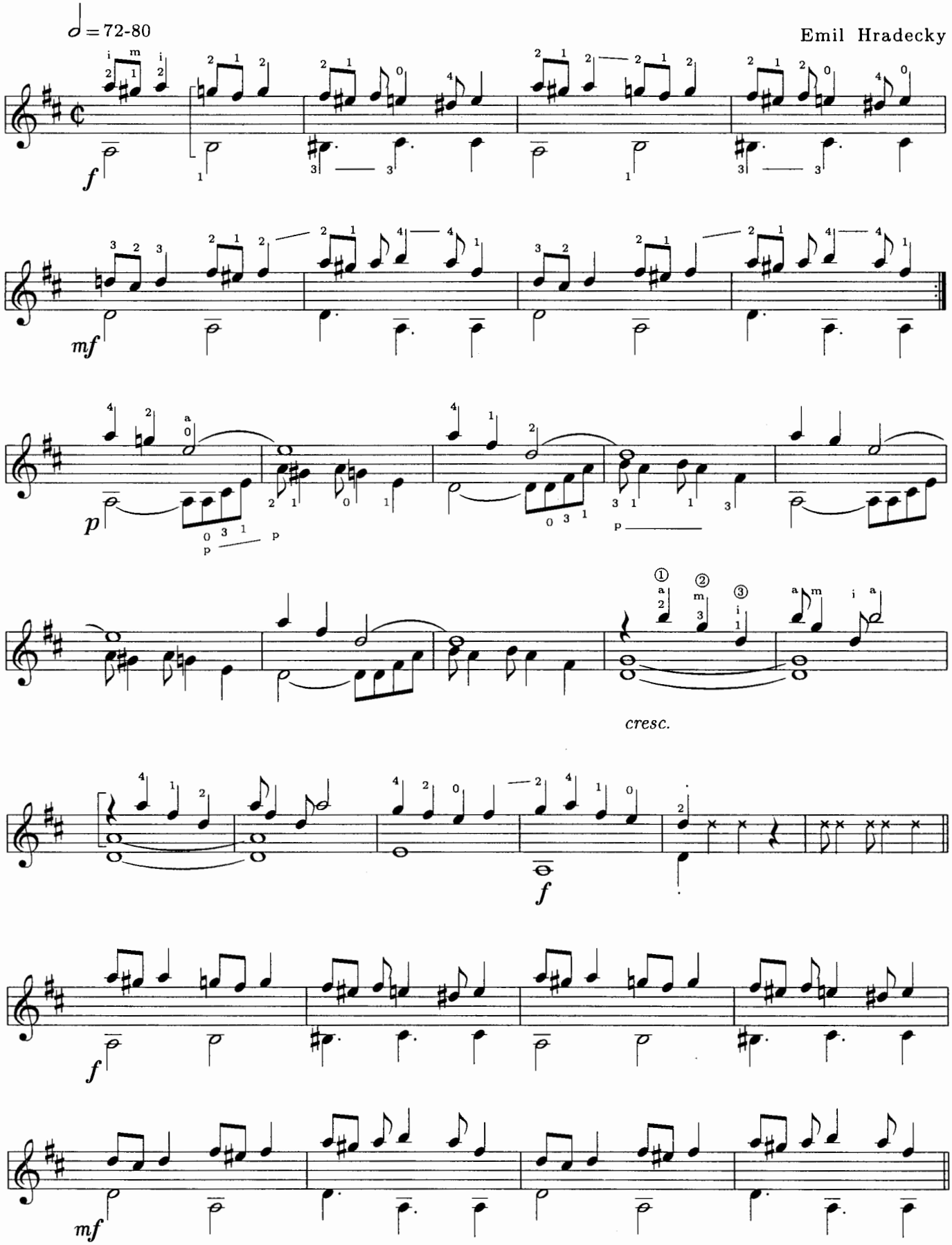

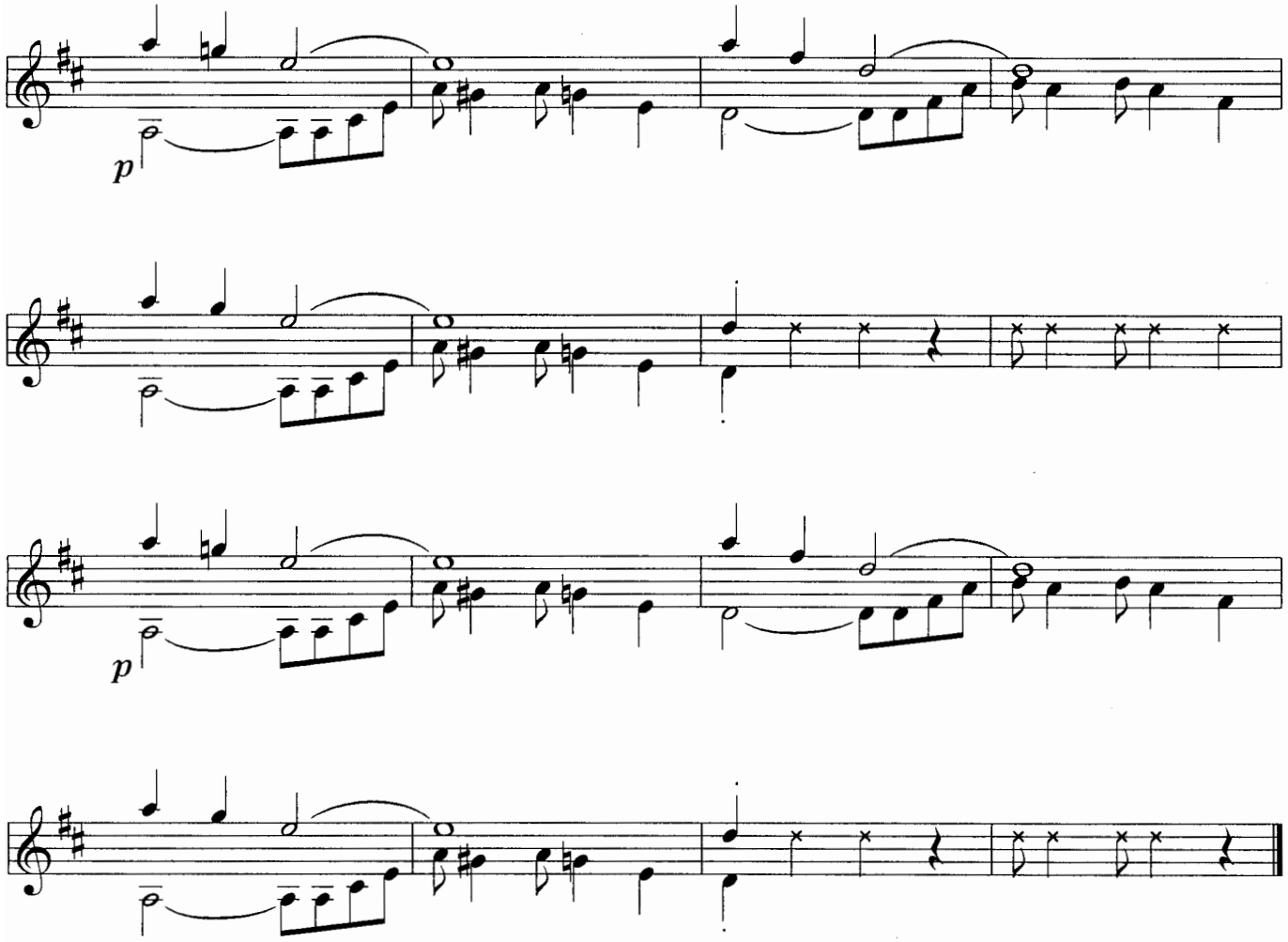

Boogie

Tempo di boogie, ♩ = 120 (♩ ♩ in 𝄵 = ♩. ♪ ev. ♩ ♪ in C)

Emil Hradecky

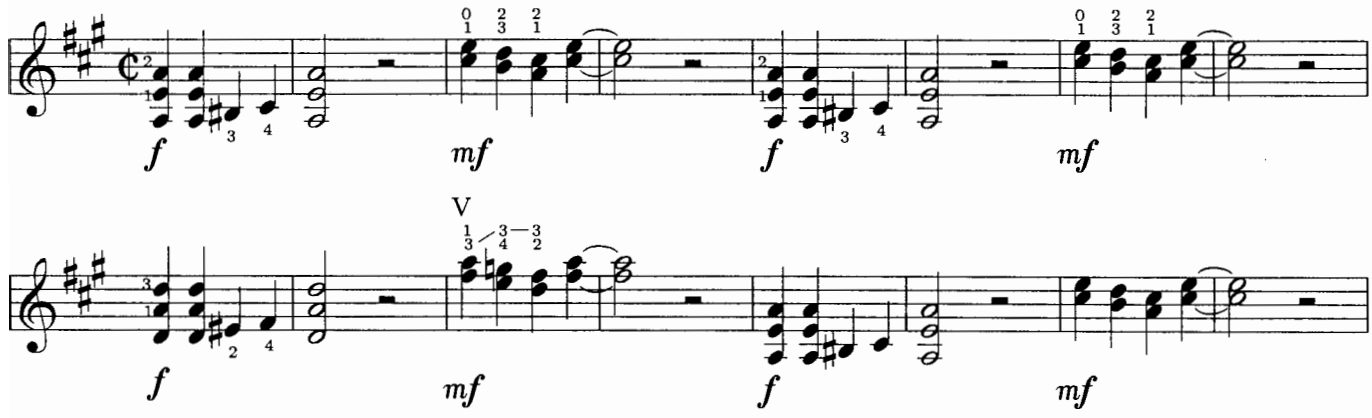

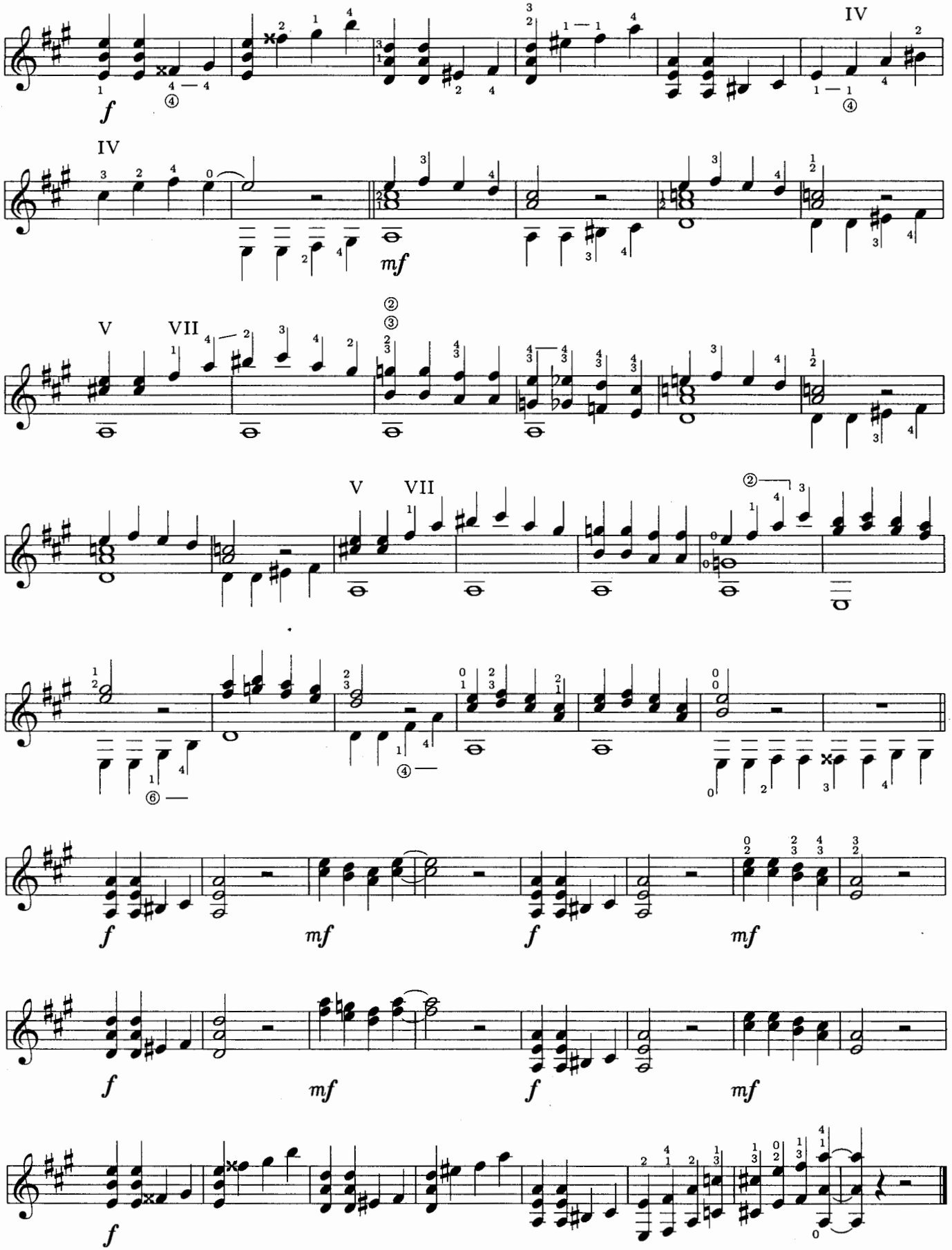
f
IV
mf
V
VII
f
mf
f
mf
f
mf
f

Blues

Tempo di blues, ♩ = 72 (♫ = ♪. ♩ ev. ♪ ♪)

Emil Hradecky

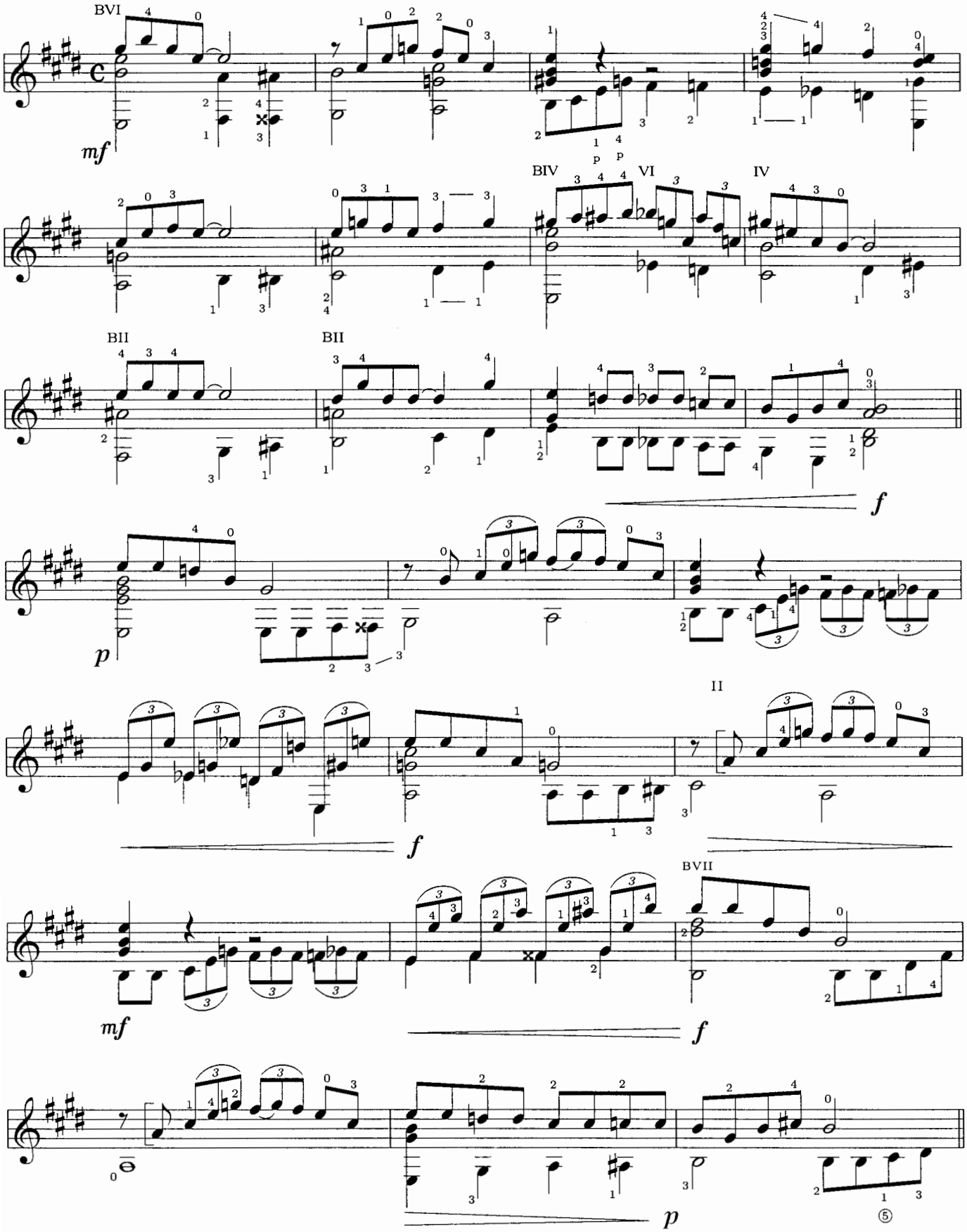

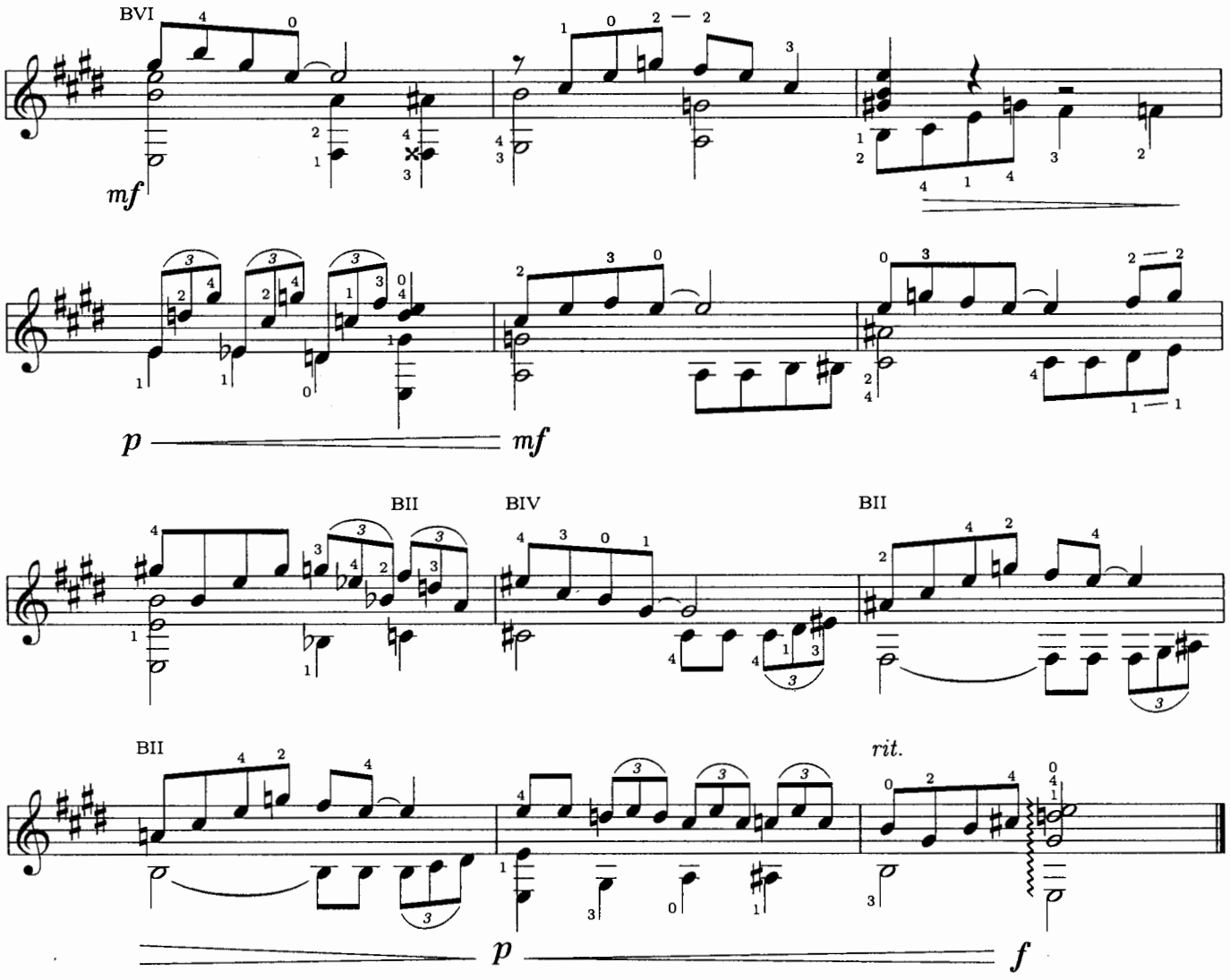

Valse de Poche

Hommage à Bill Evans

Jazz waltz ♩ = 160

James Wilson

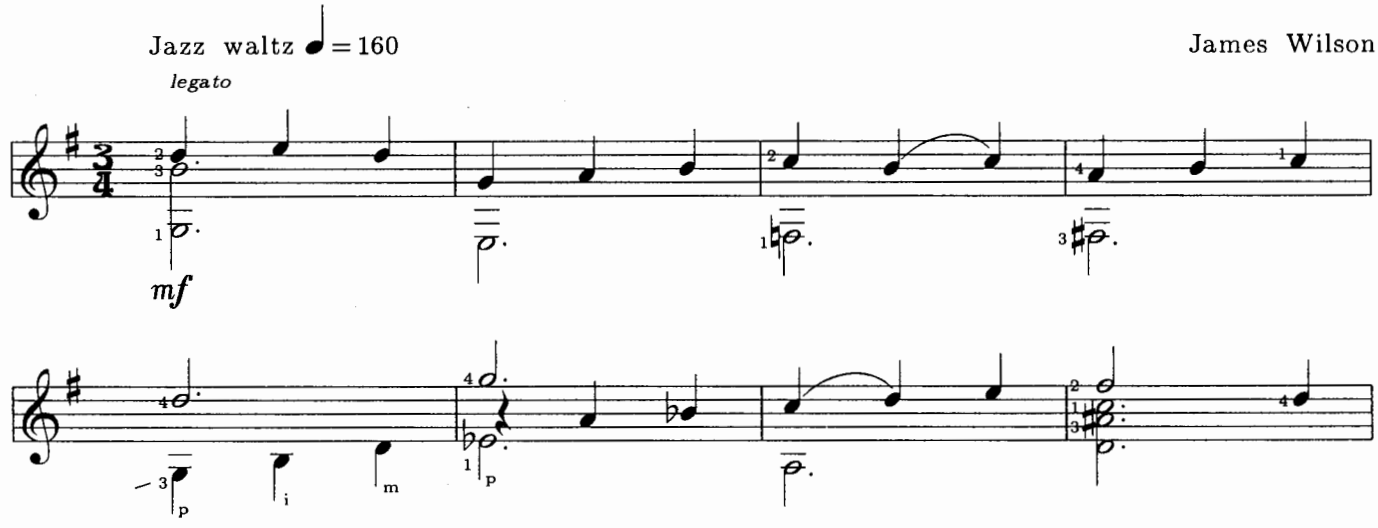

© Copyright 1991 by Editions Henry Lemoine

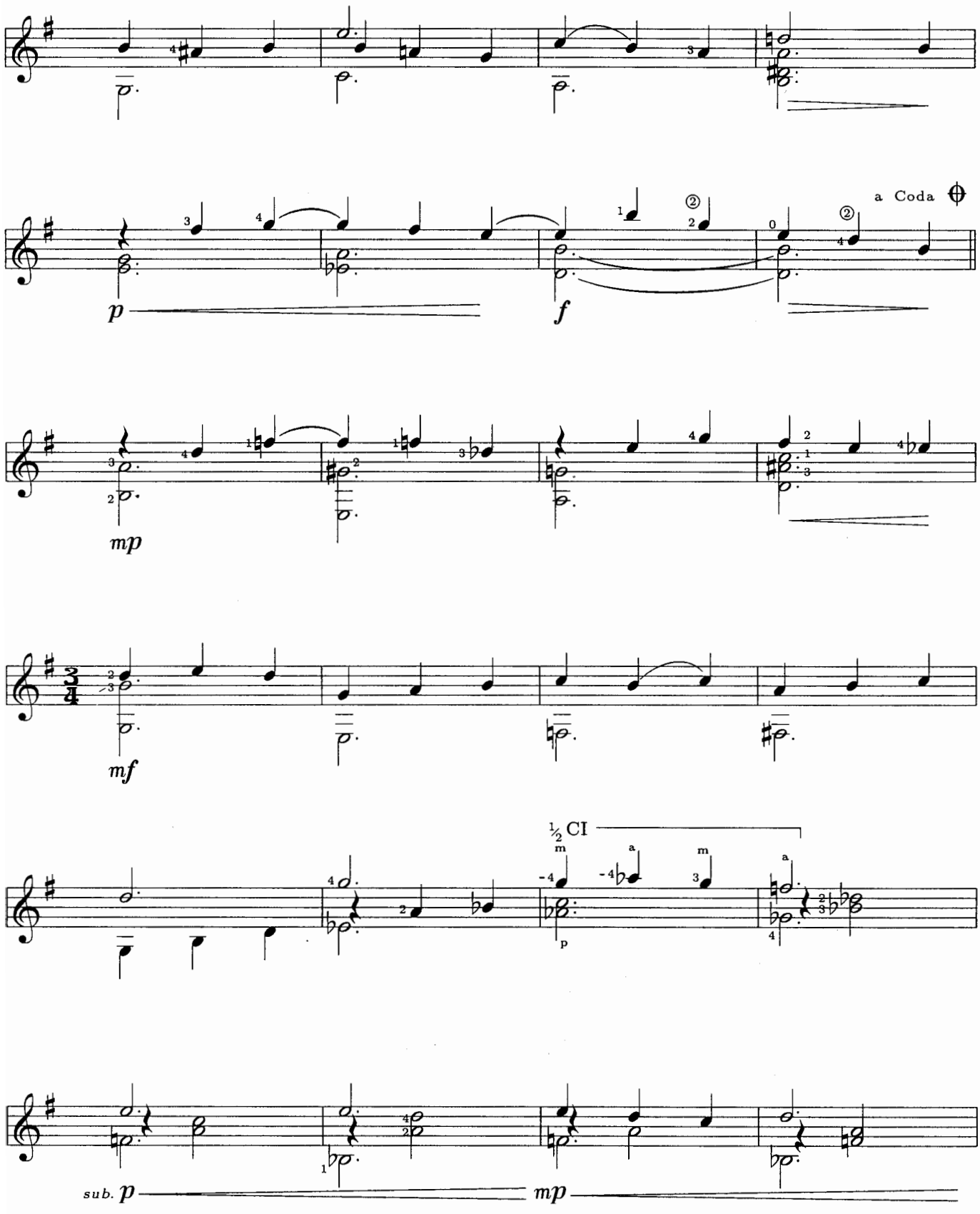

© Copyright 1991 by Editions Henry Lemoine

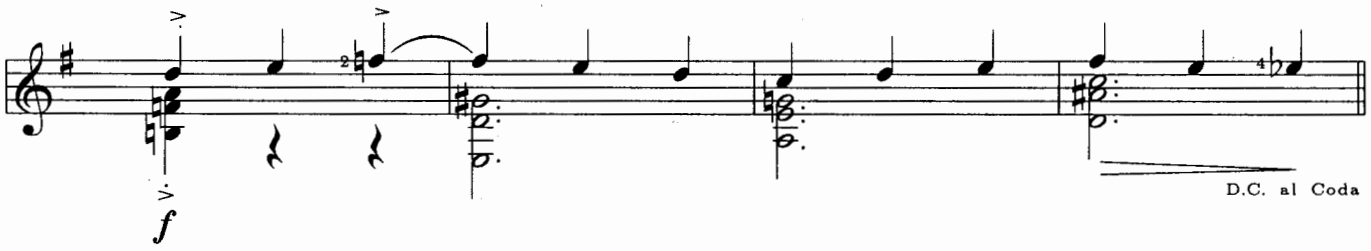

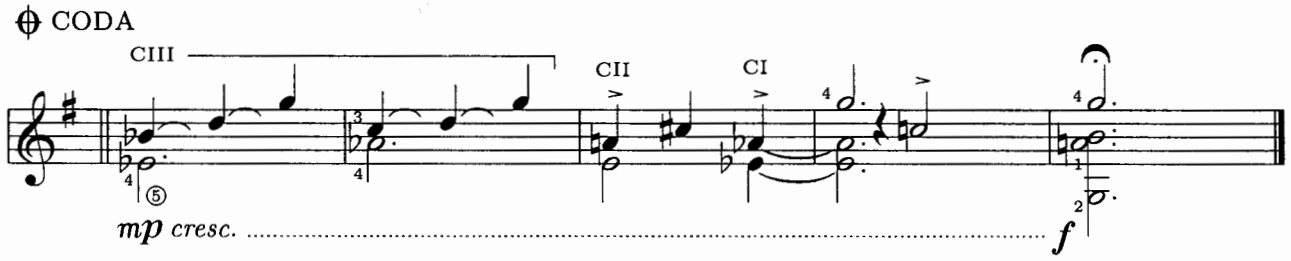

Little Miss

à Sonia

Jazz 8ths ♩ = 96

James Wilson

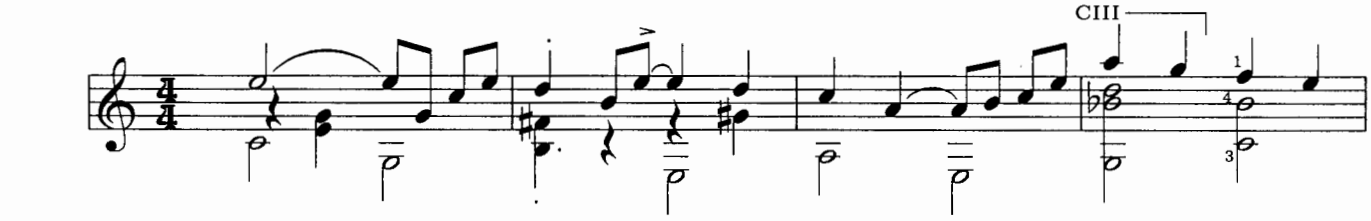

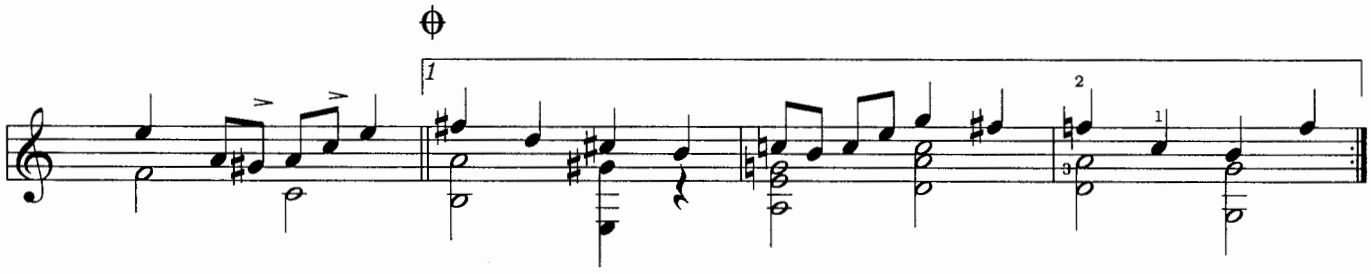

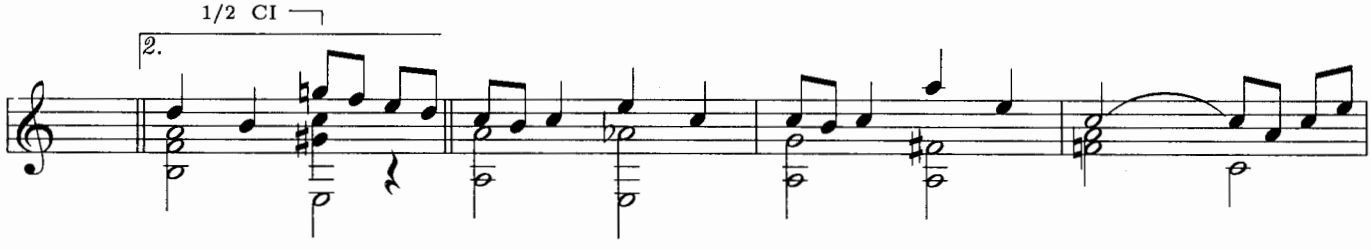

© Copyright 1991 by Editions Henry Lemoine

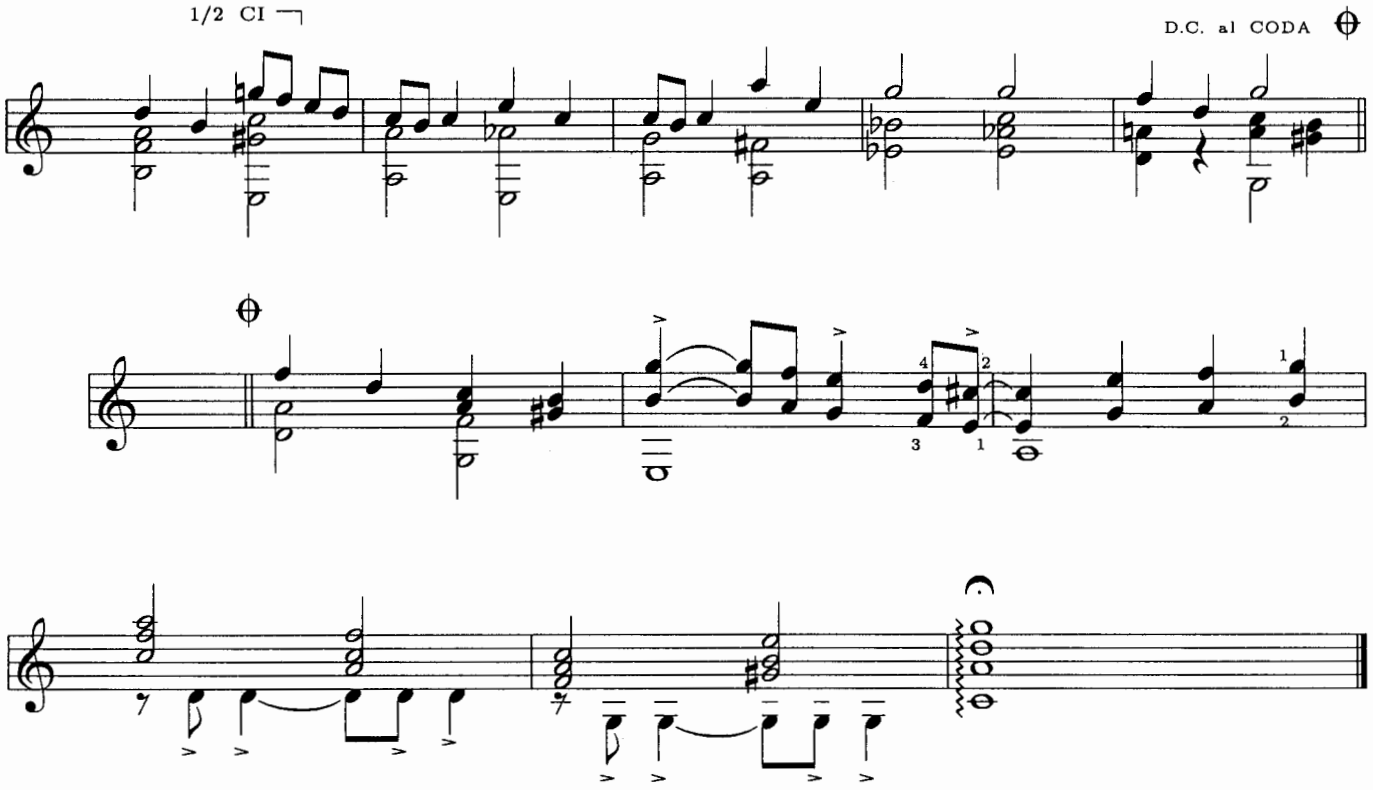

Douze Bar Blues

Slow and Melancholy (♩.=54)

James Wilson

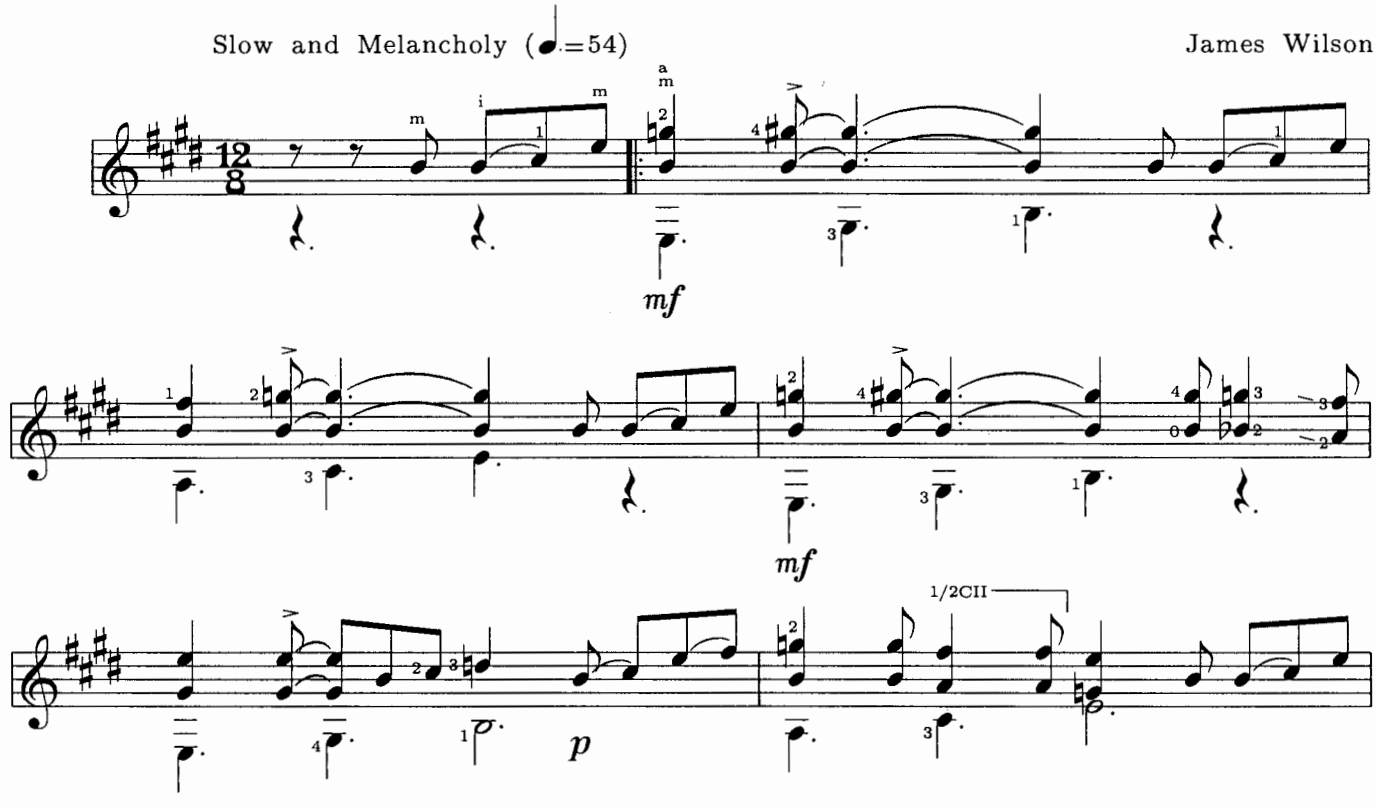

© Copyright 1991 by Editions Henry Lemoine

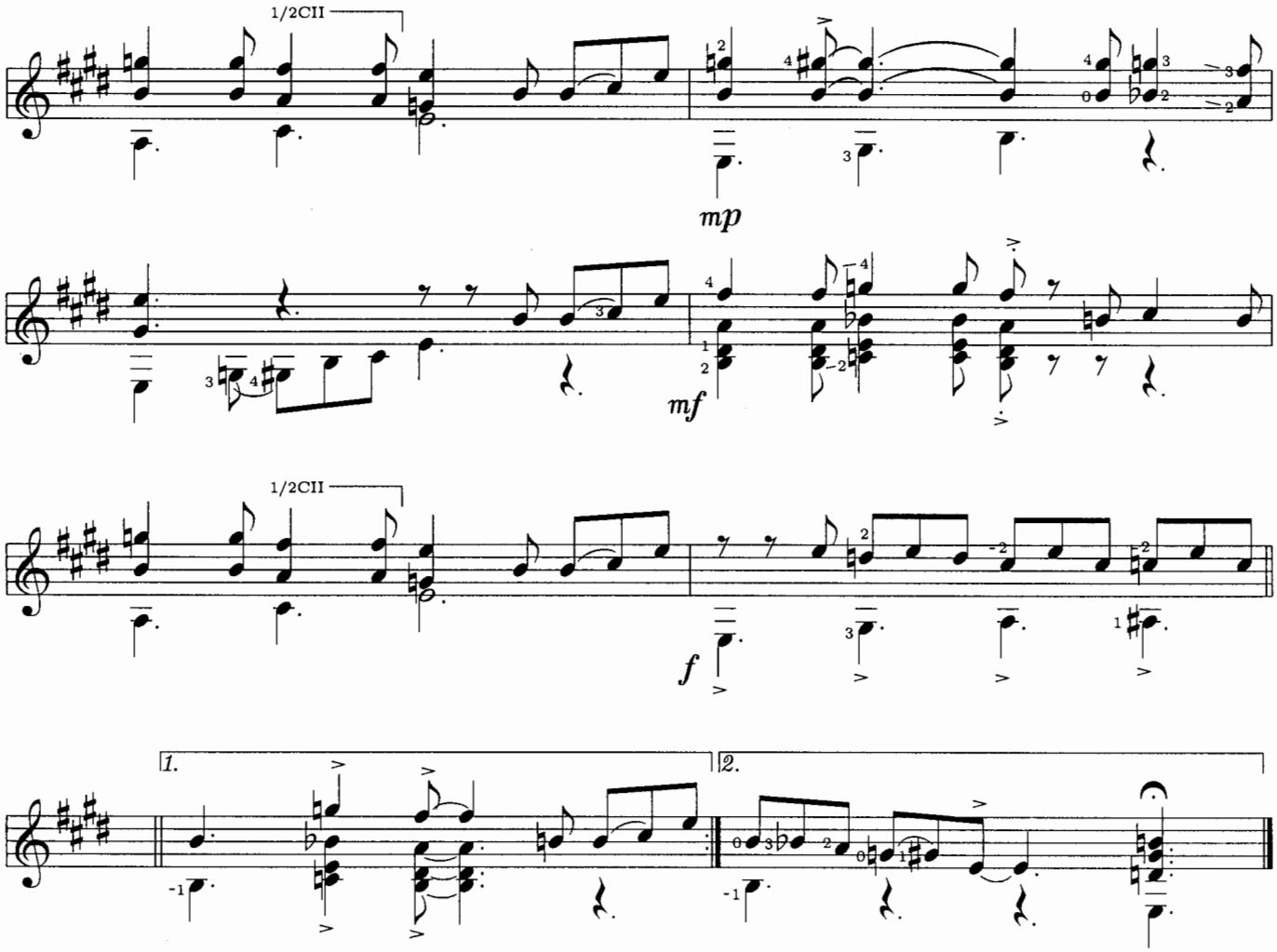

Lunada Bay

à Jeff Linsky

Calypso ♩ = 120

James Wilson

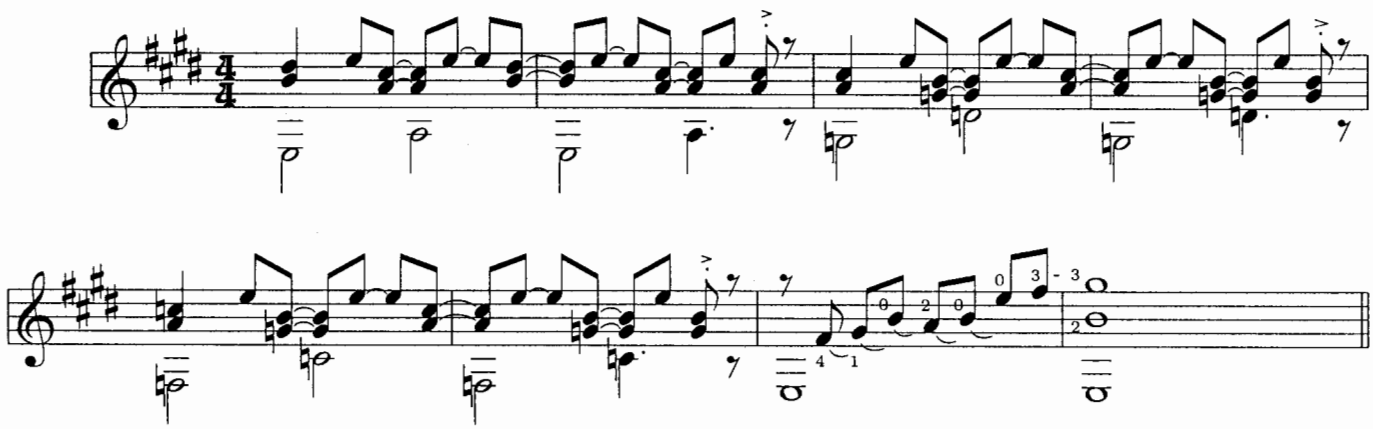

© Copyright 1991 by Editions Henry Lemoine

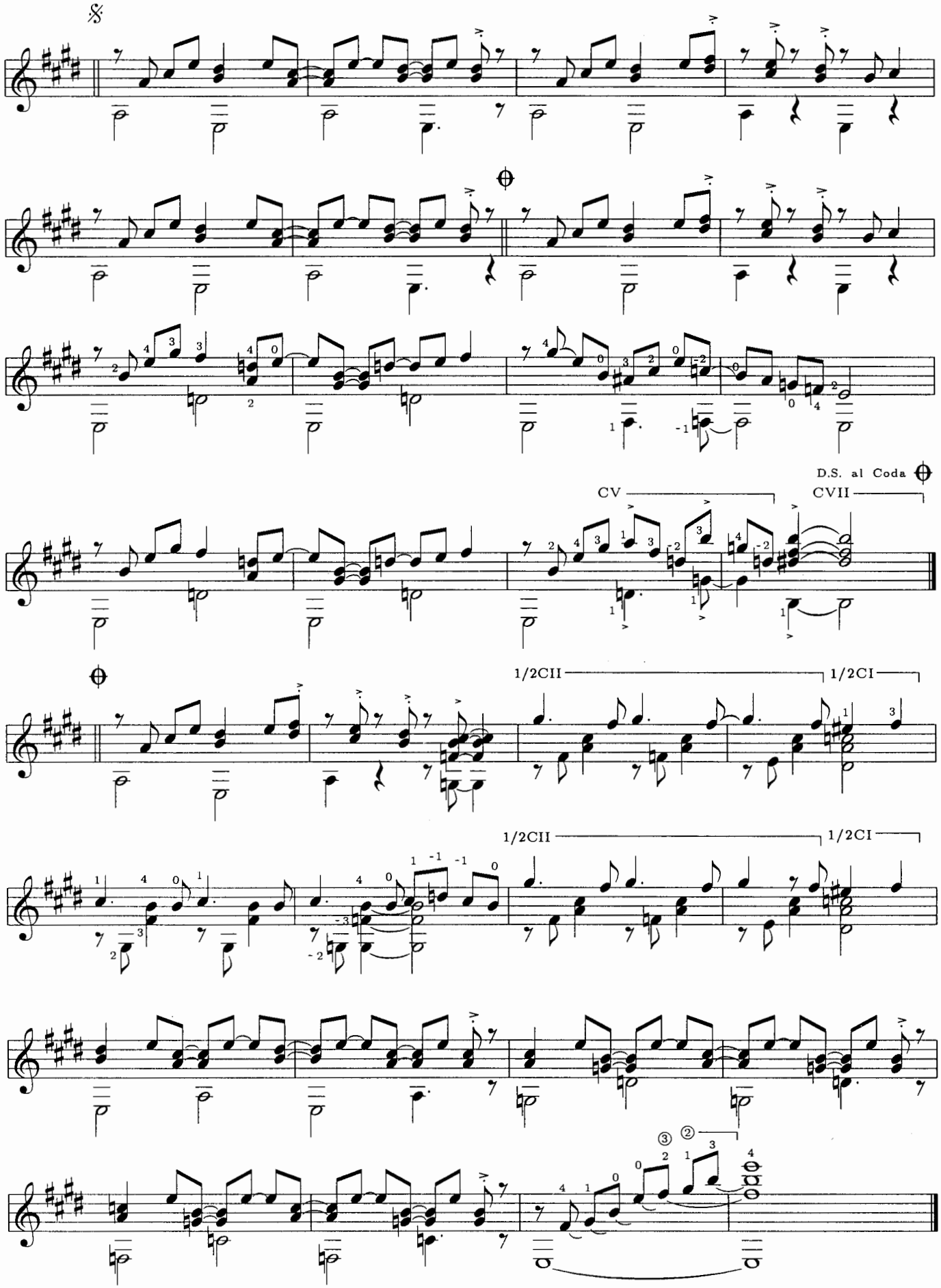

© Copyright 1991 by Editions Henry Lemoine

Glad Rag

Jazz 8ths (𝅗𝅥 = 66)

James Wilson

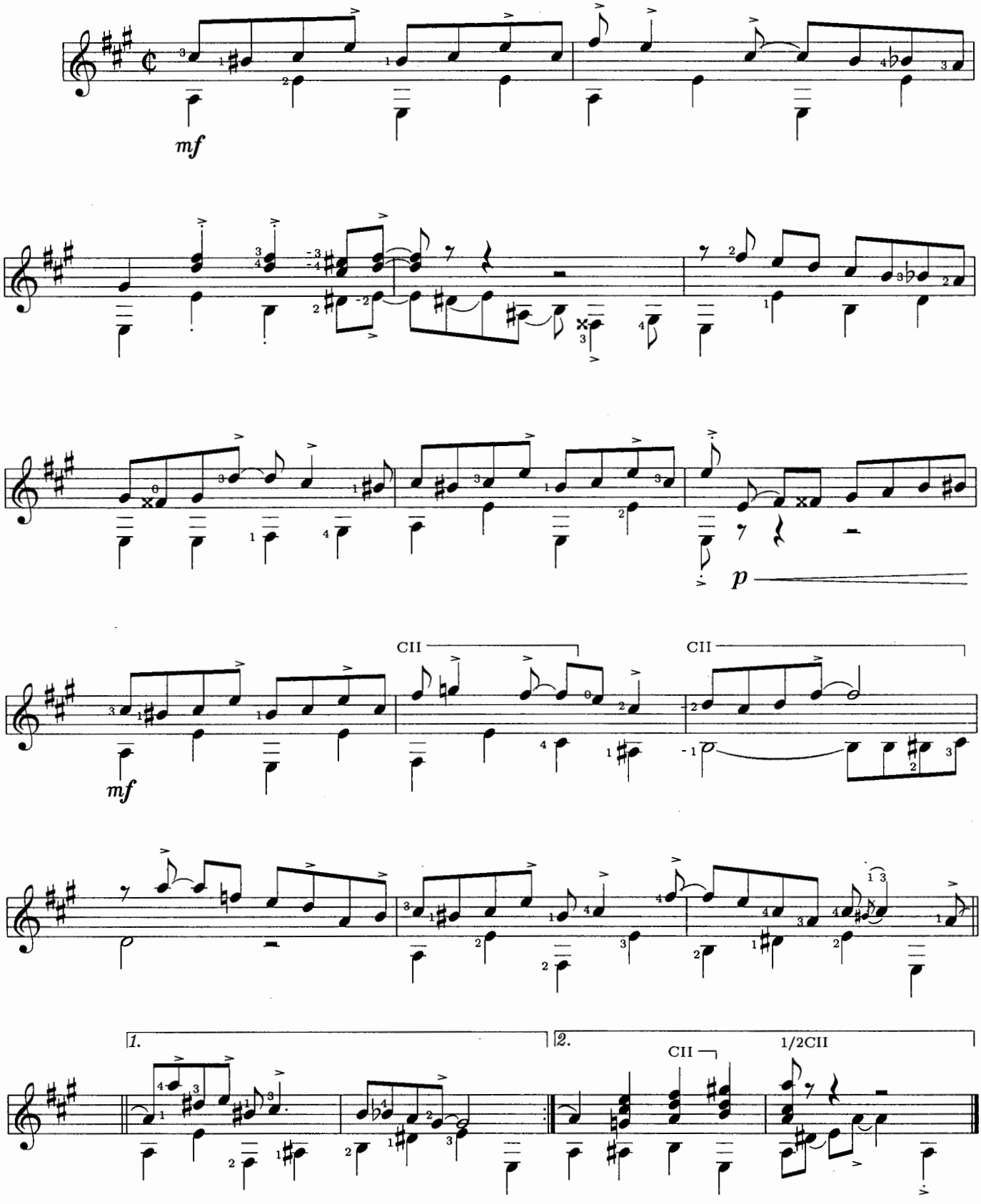

© Copyright 1991 by Editions Henry Lemoine

Susy's Bluesy Douze

á Susy Birgé

Moderate Swing ♩ = 80

James Wilson

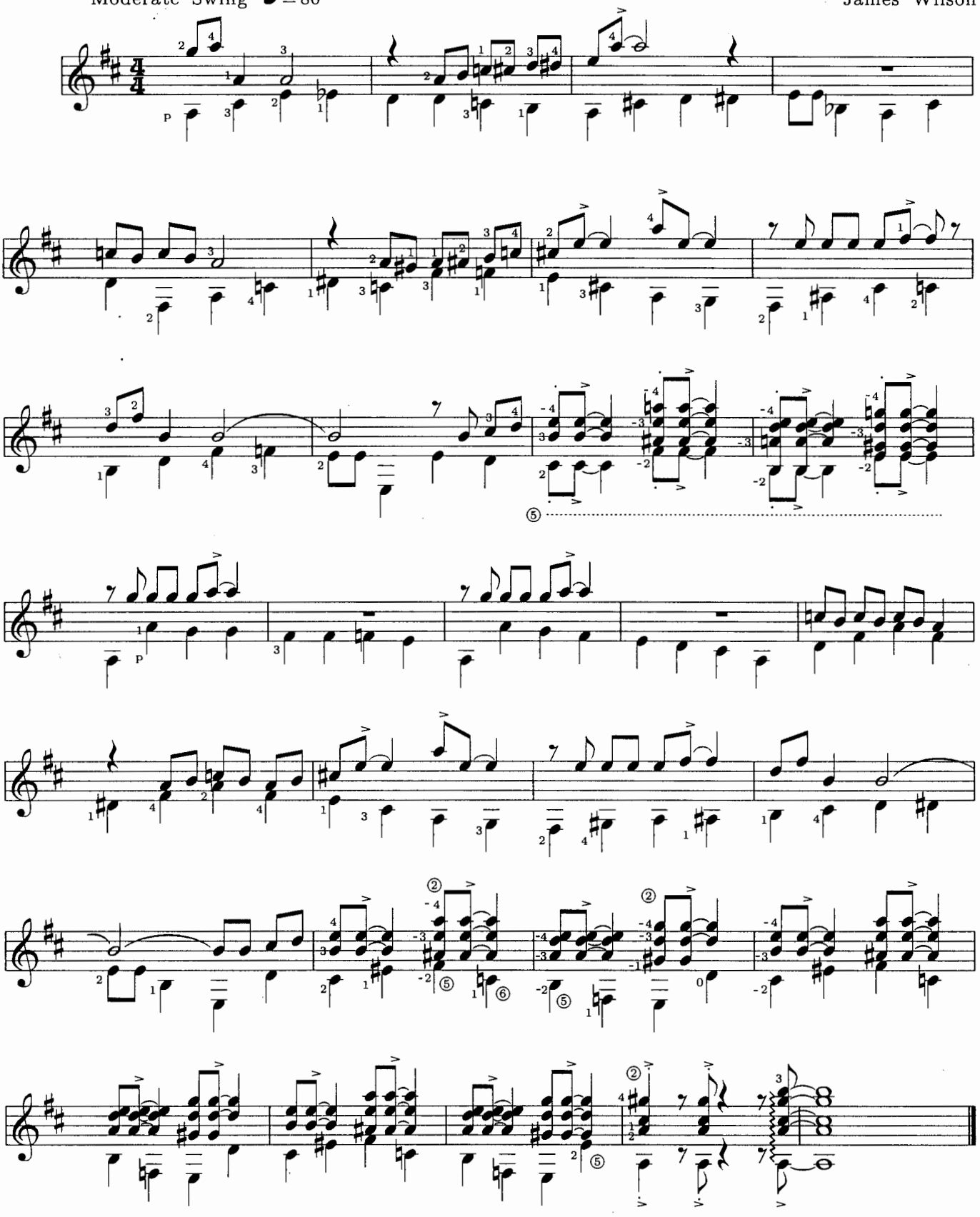

© Copyright 1991 by Editions Henry Lemoine

Fair Inishmore

Maria C.Linnemann

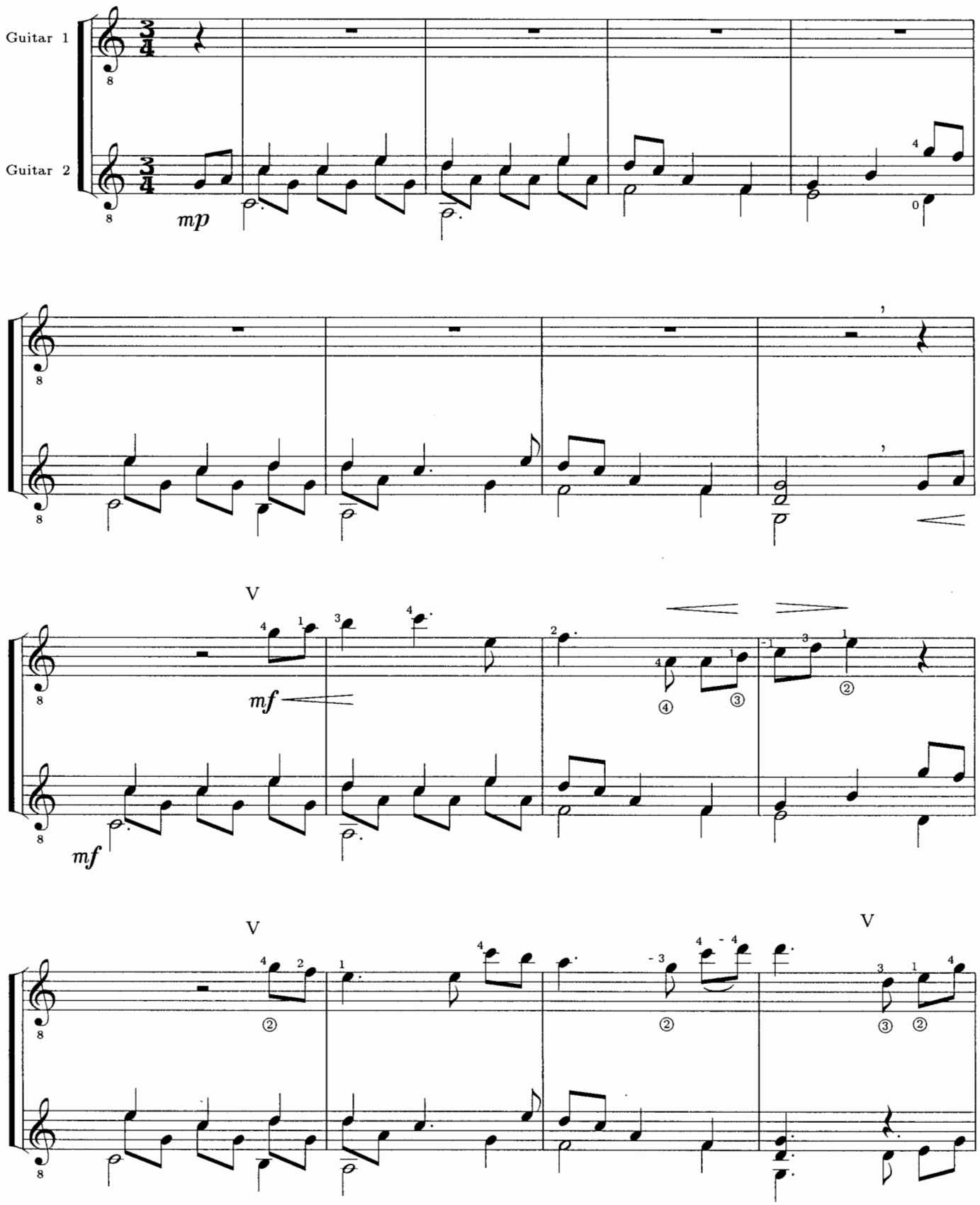

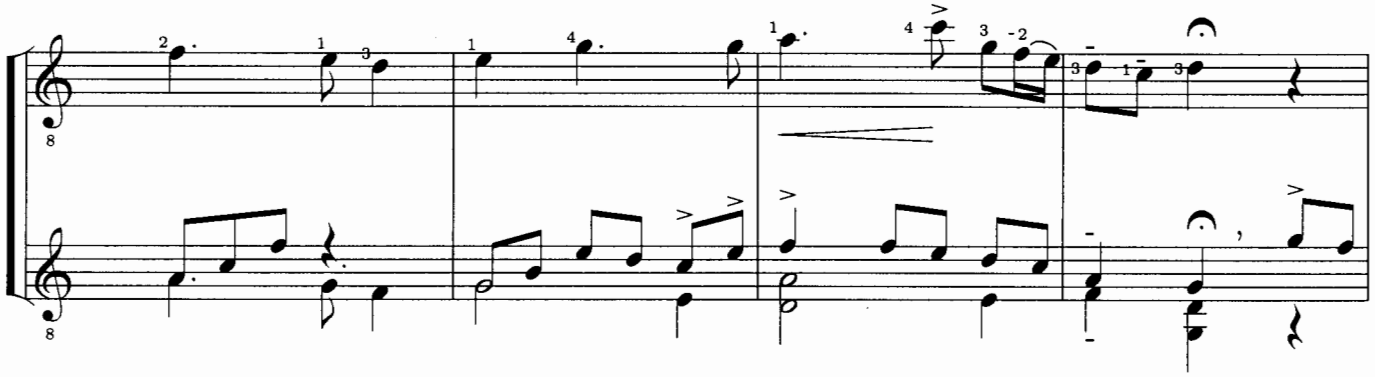

V

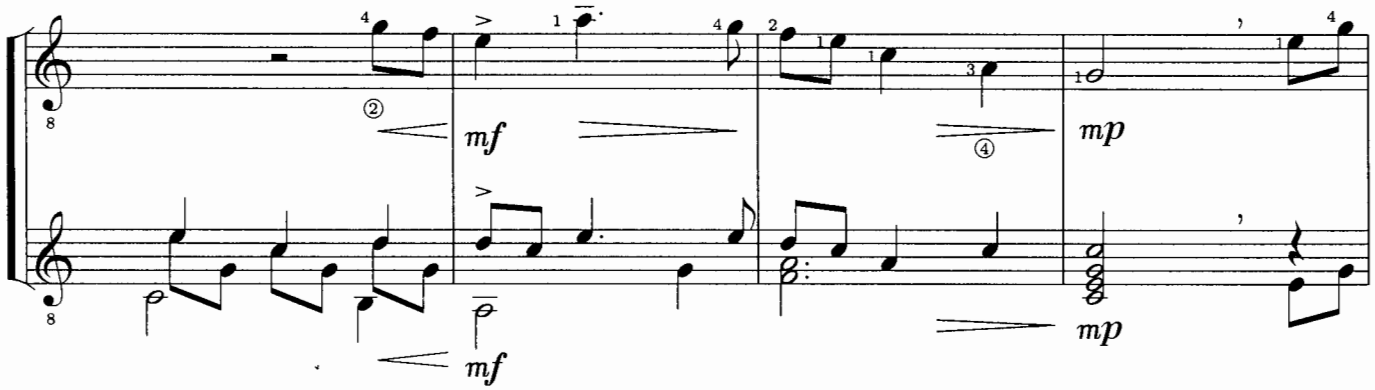

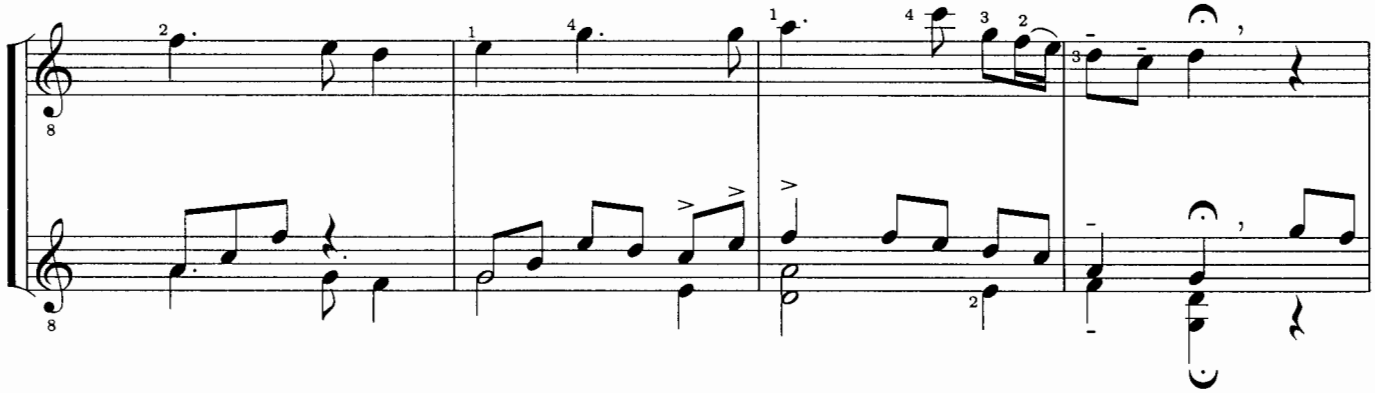

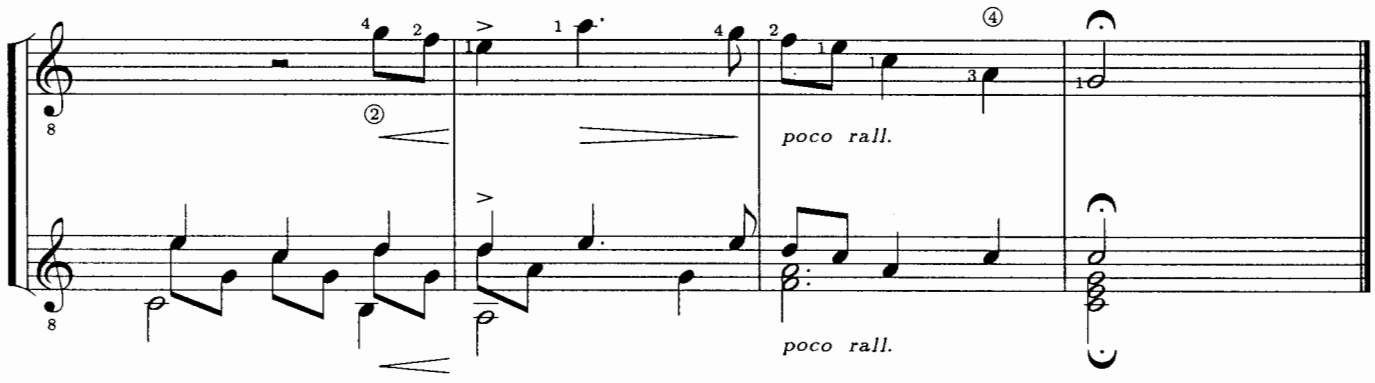

Bessie's Blues

Maria C.Linnemann

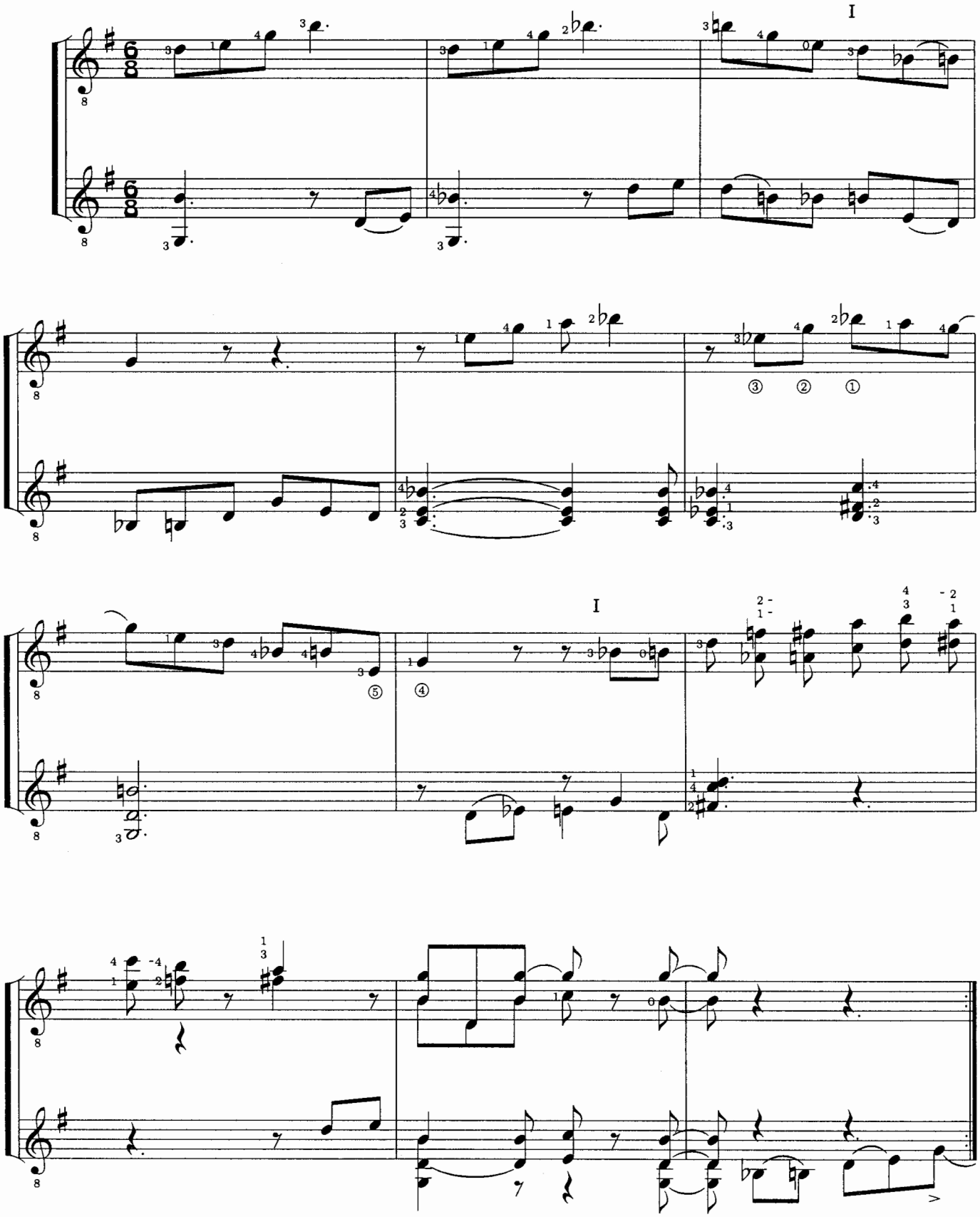

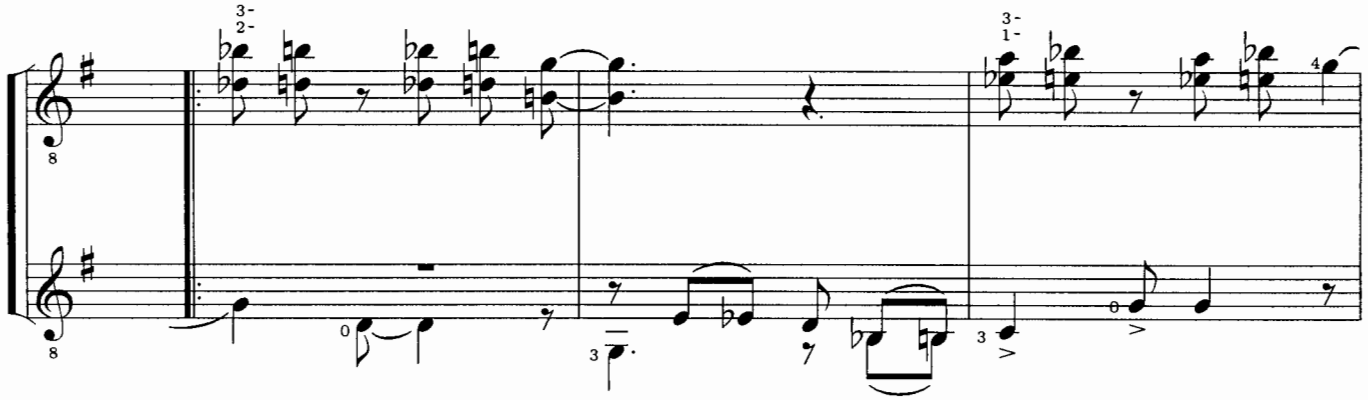

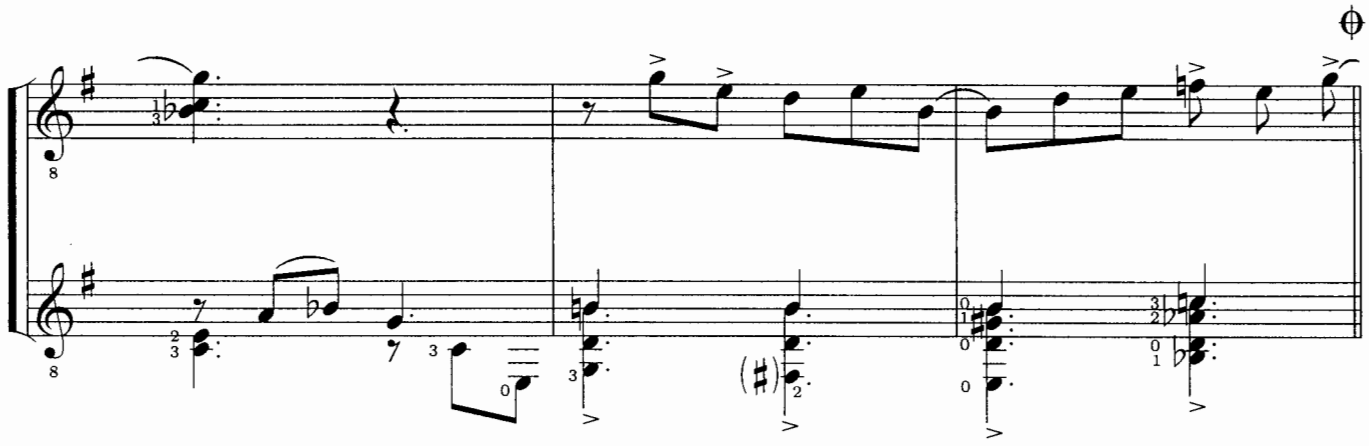

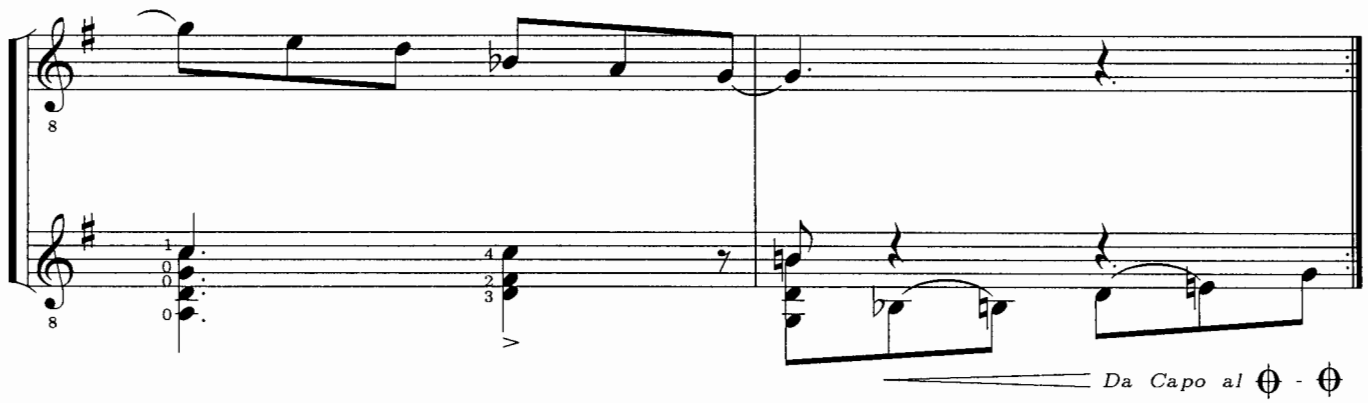

I

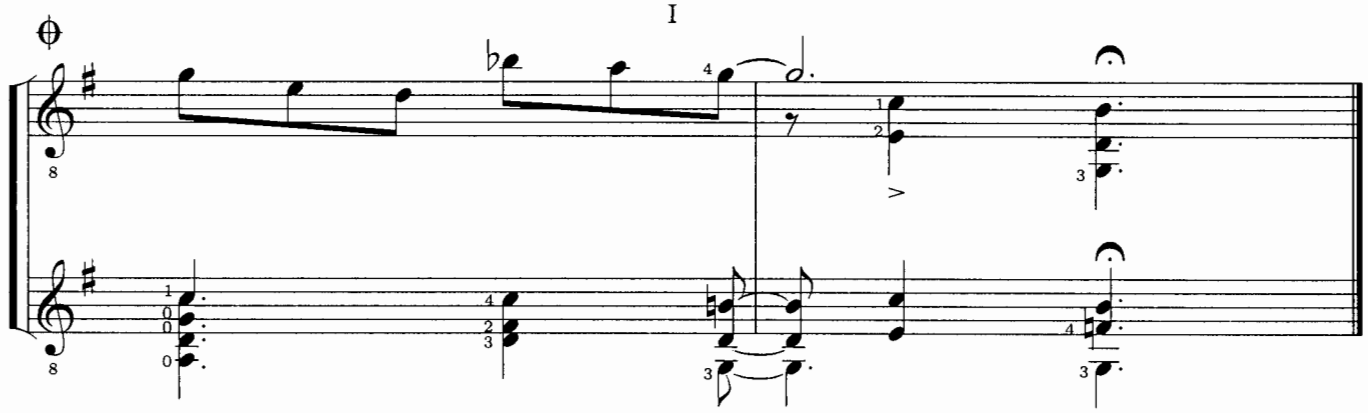

Marioneta con hilos torcidos

Maria C.Linnemann

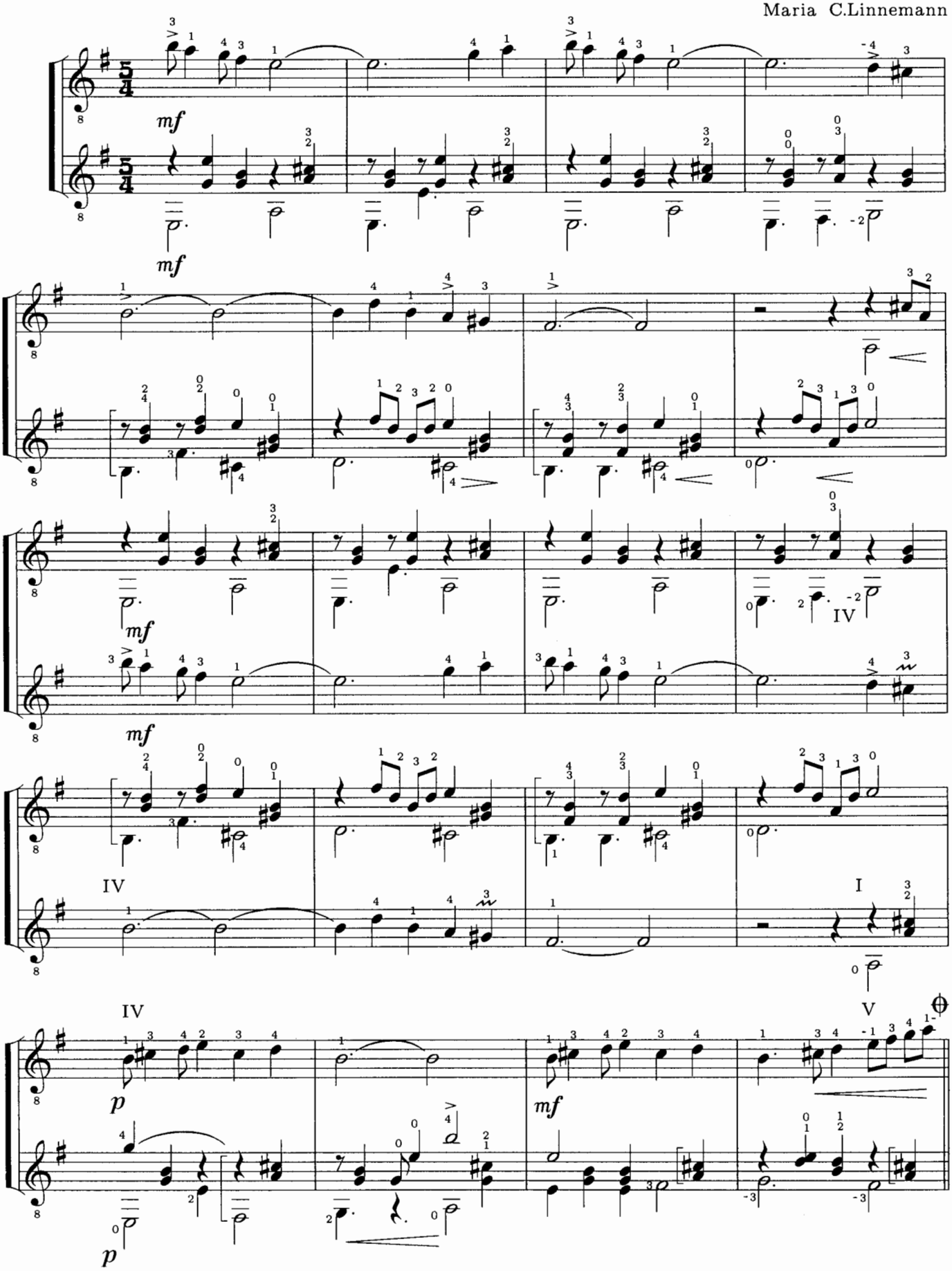

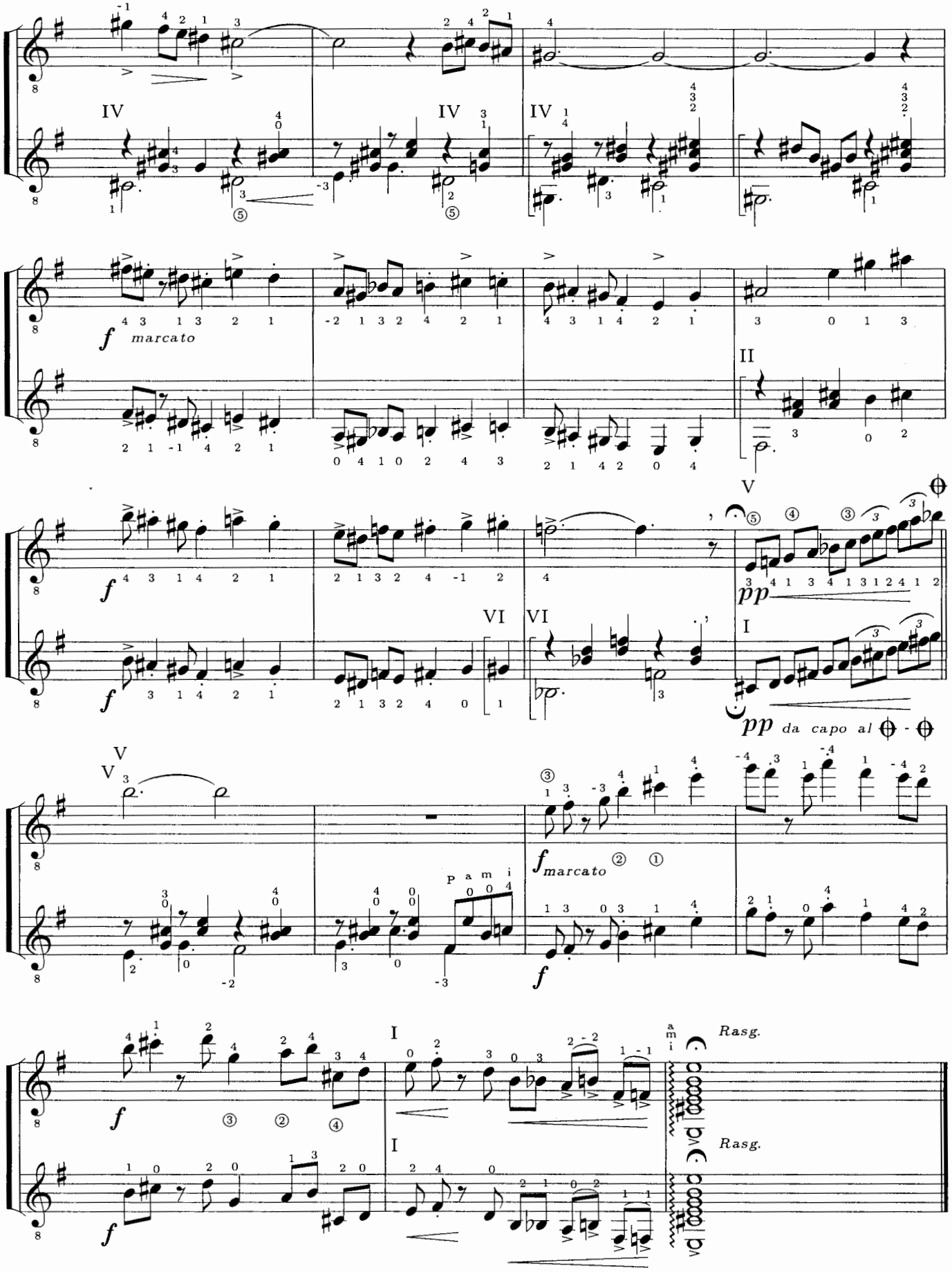
IV
IV
IV
f marcato
II
f
VI
VI
V
pp
I
pp da capo al
V
V
p a m i
f marcato
f
f
I
I
a m i
Rasg.
Rasg.

Trinidad Carnival

Lively!

Maria C.Linnemann

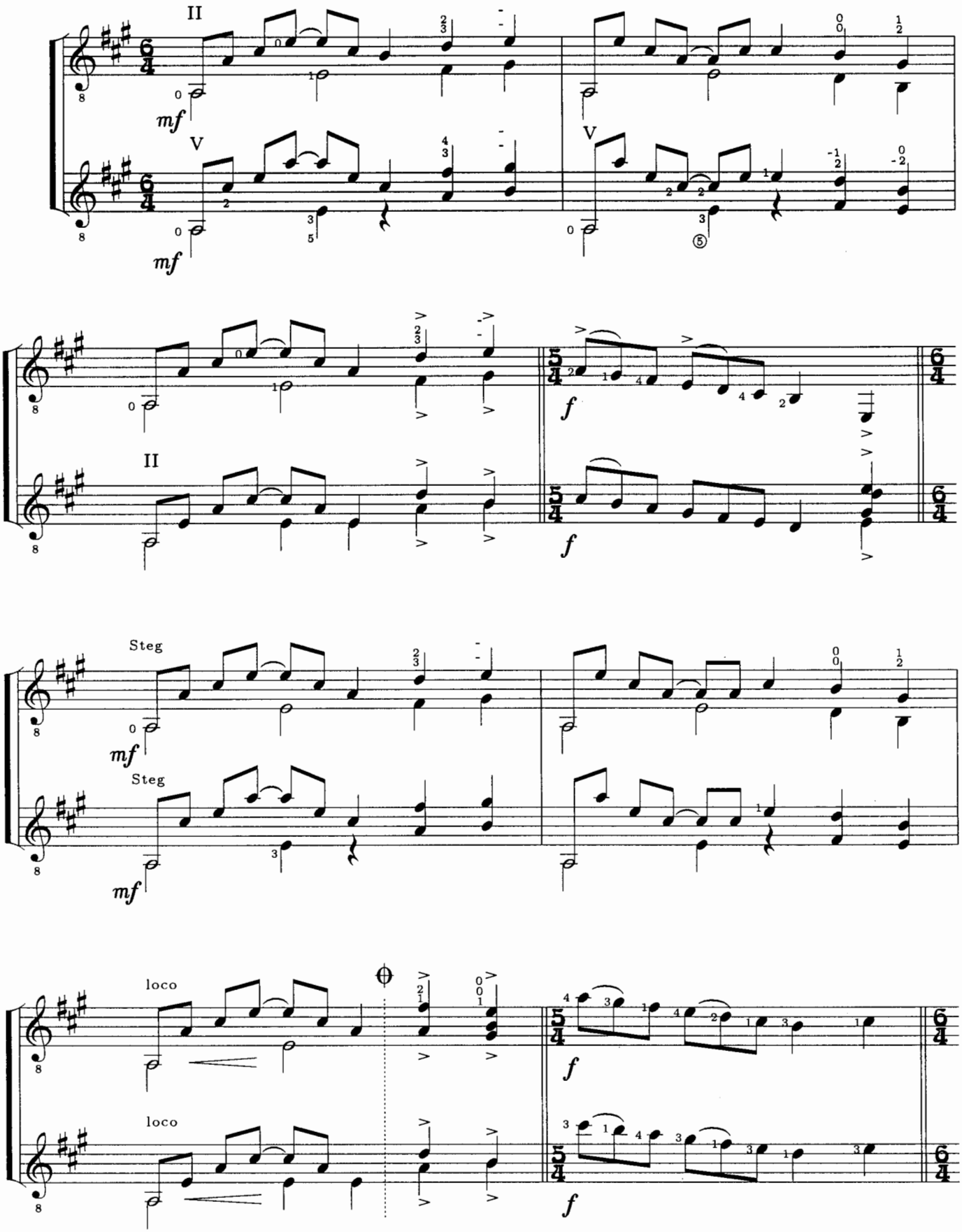

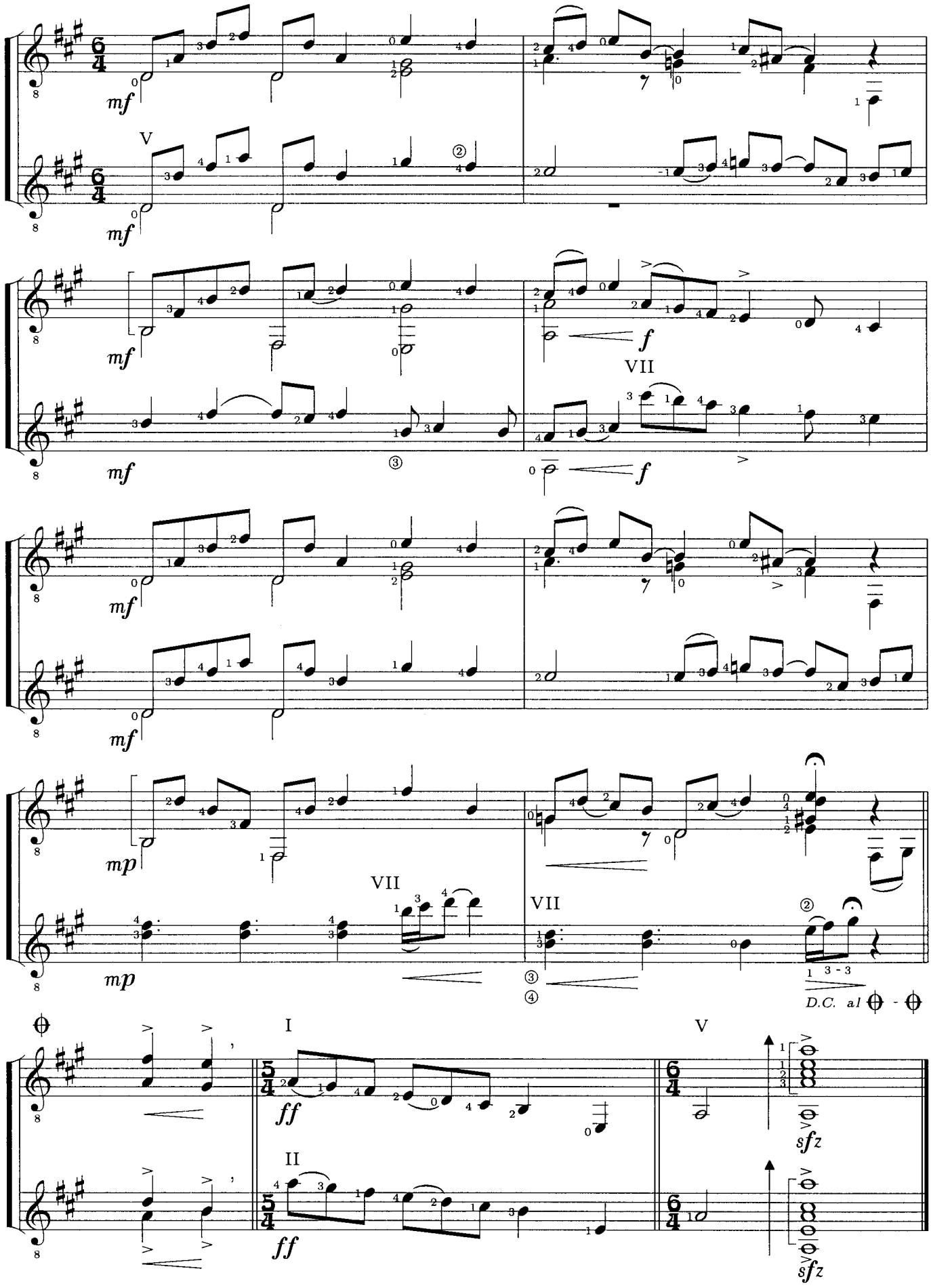
mf
V
mf
mf
f
VII
mf
f
mf
mf
mp
VII
mp
VII
D.C. al
I
ff
V
sfz
II
ff
sfz

And if she would

Moderato

Maria C.Linnemann

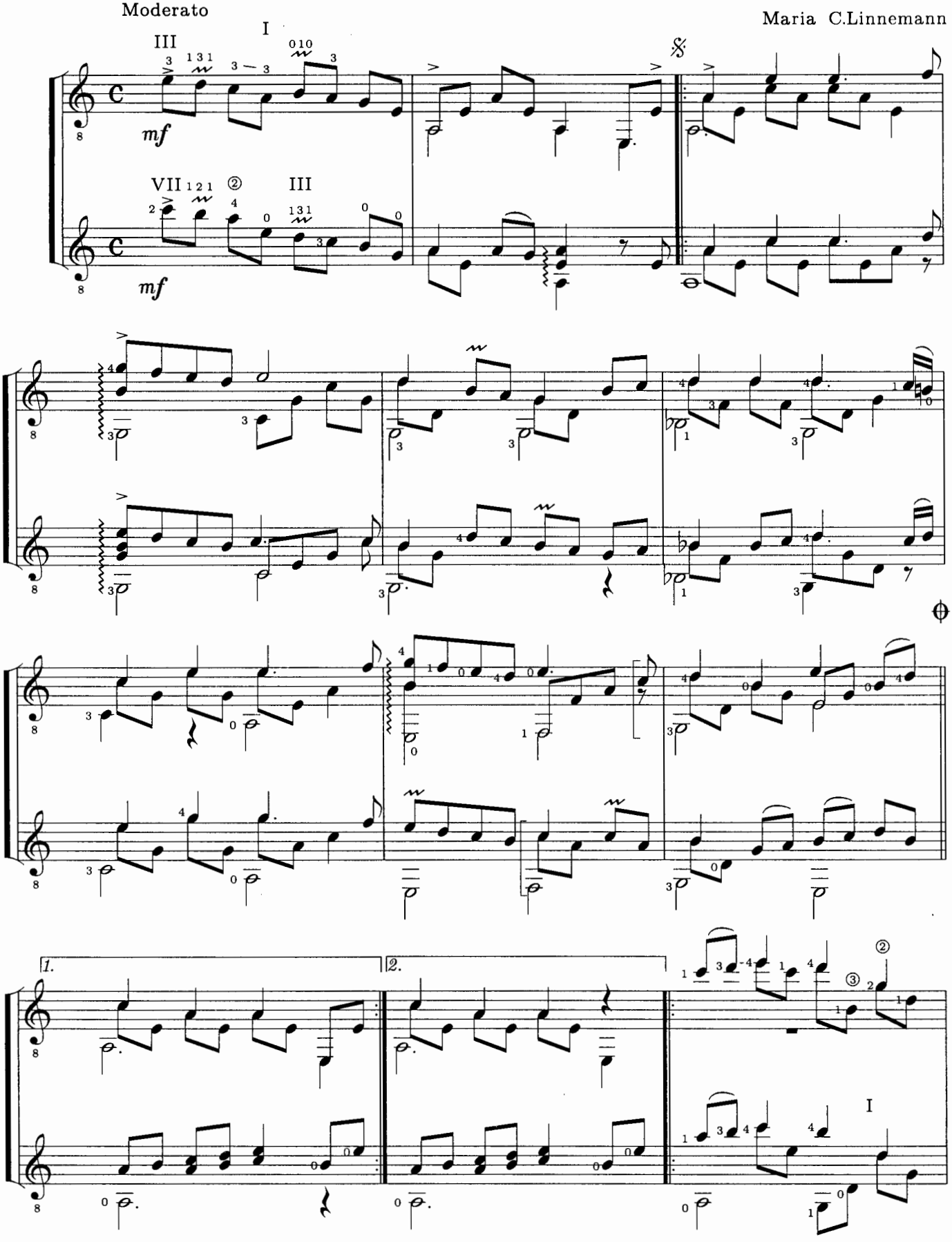

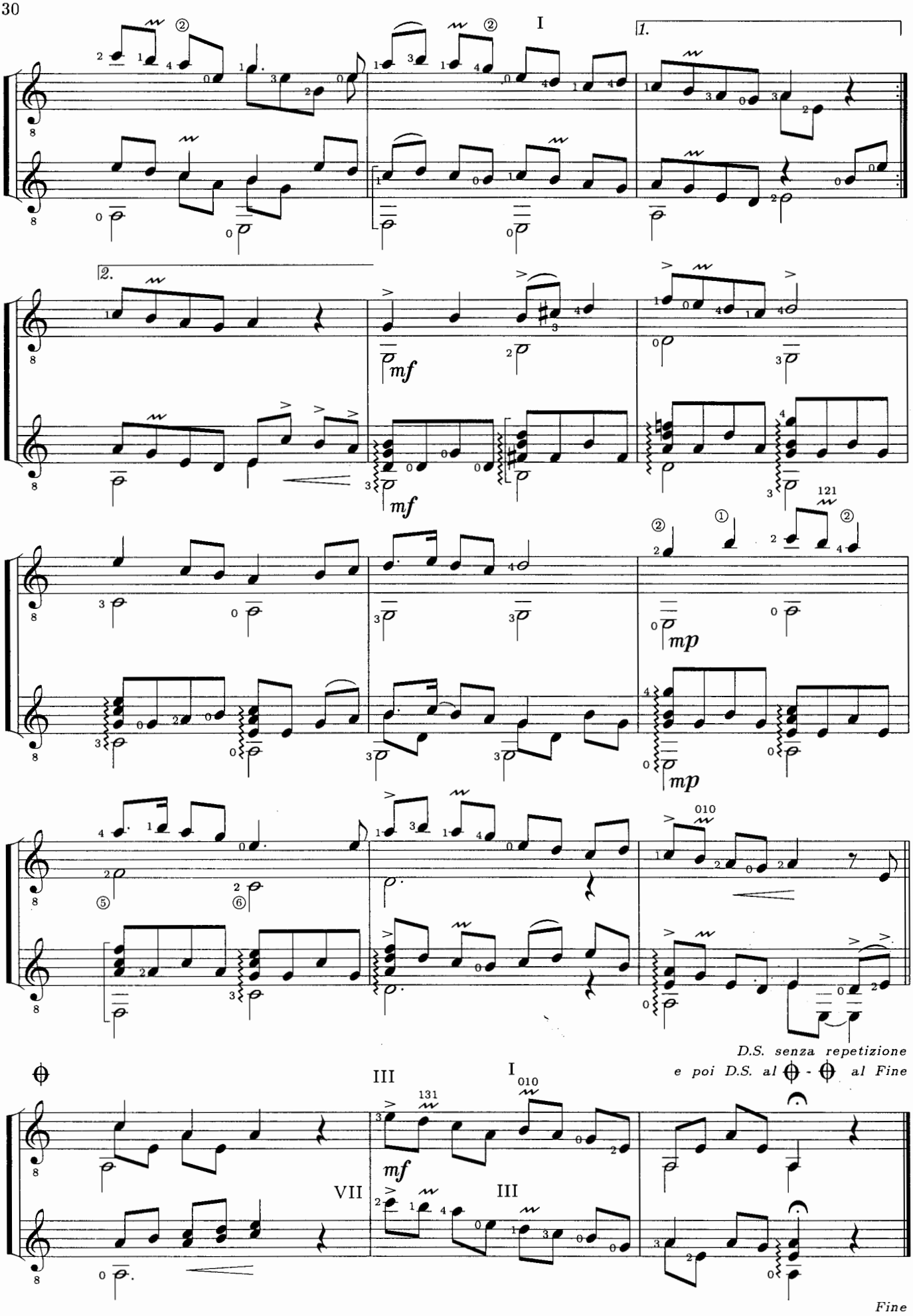
I
1.
2.
mf
mf
121
mp
mp
010
D.S. senza repetizione
e poi D.S. al 𝄋 - 𝄋 al Fine
III
I
131
010
mf
VII
III
Fine

On the N.S.C.

Rubato

Maria C.Linnemann

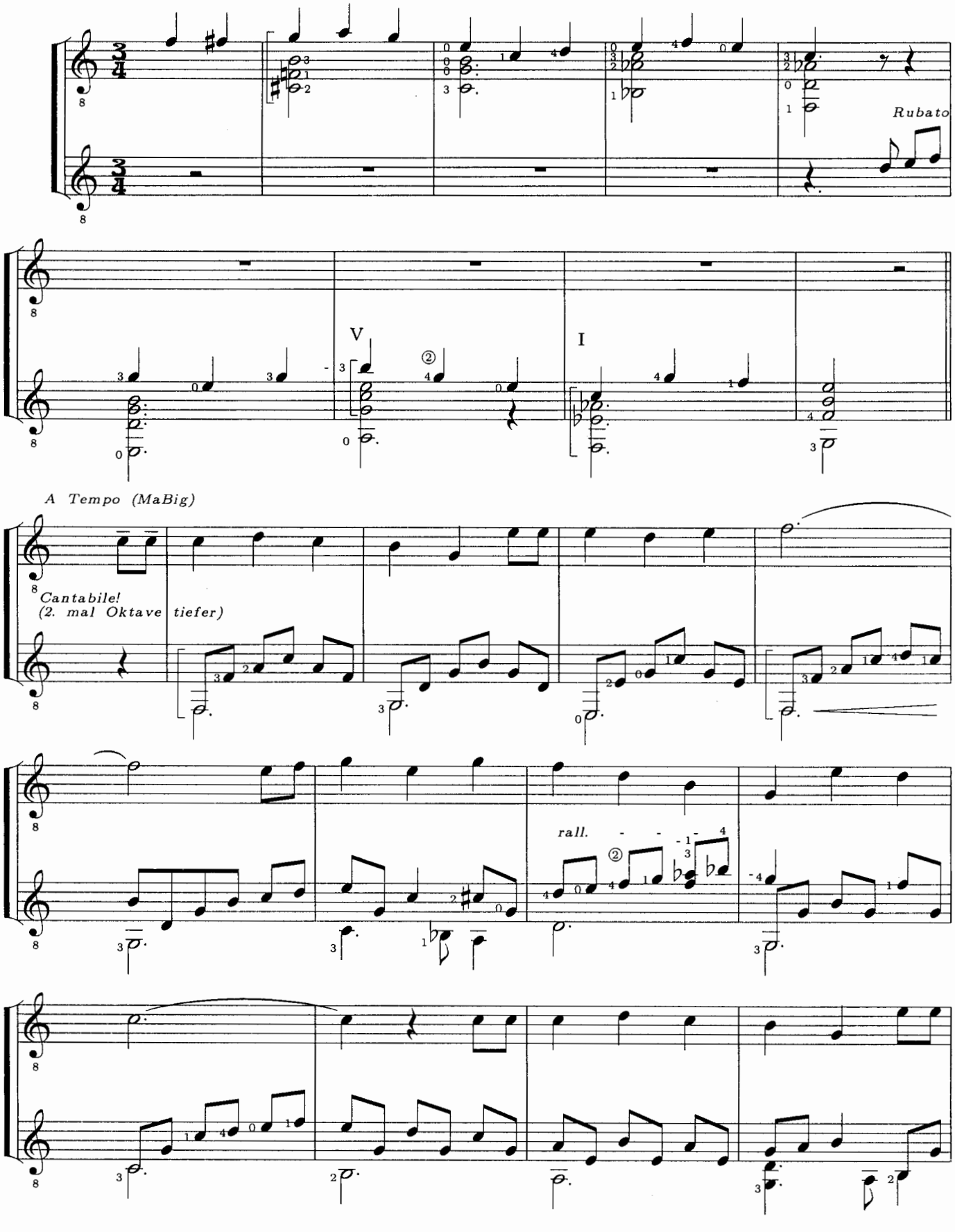

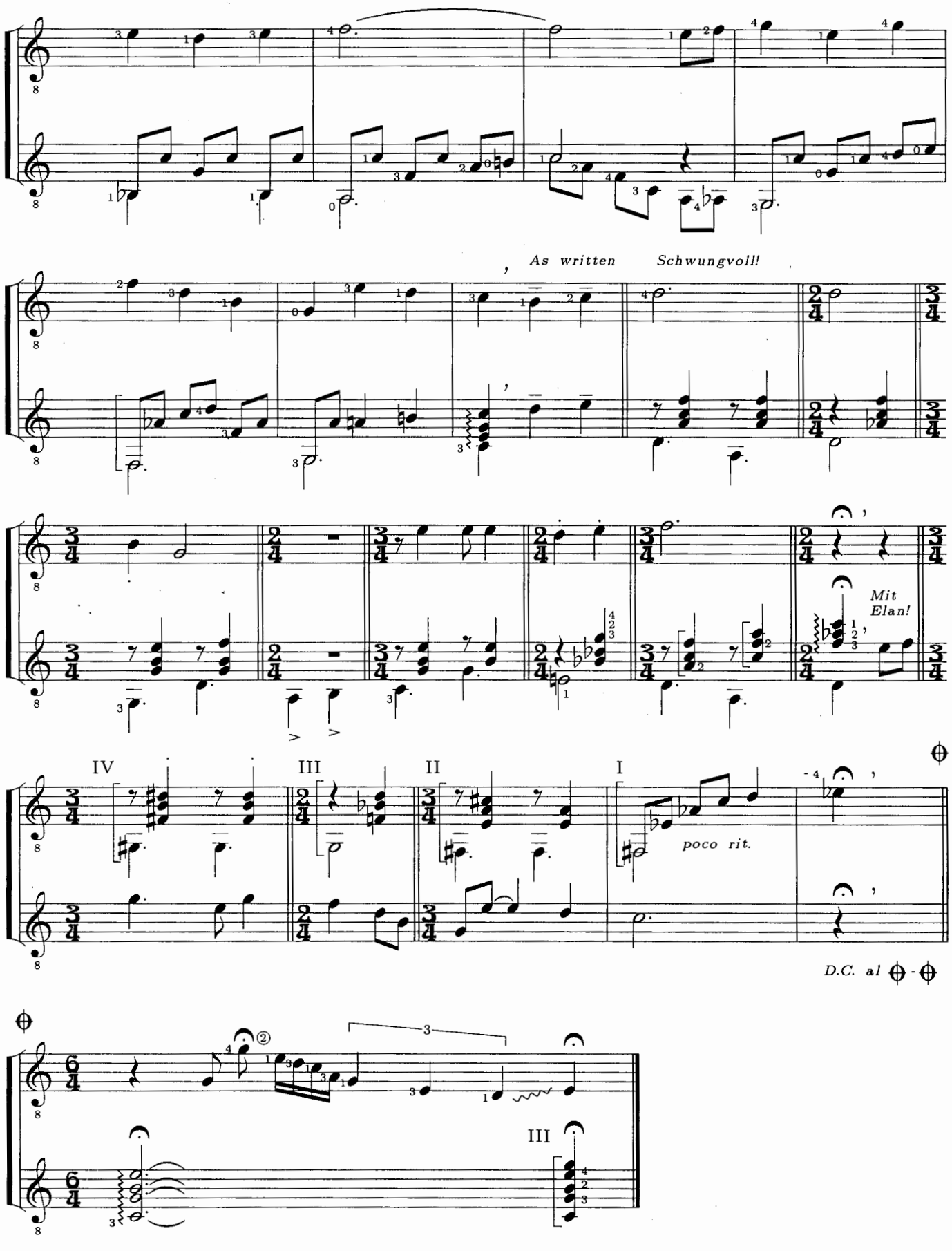
As written
Schwungvoll!
Mit Elan!
IV
III
II
I
poco rit.
D.C. al ⊖-⊖
III

Содержание

Э.Хрaдецки (Emil Hradecky)

Свинг (Swing) 3
Блюз (Blues) 4
Вальс (Waltz) 5
Рэгтайм (Ragtime) 6
Буги (Boogie) 7
Ча-ча-ча (Cha-cha) 8
Мамбо (Mambo) 9
Буги (Boogie) 10
Блюз (Blues) 12

Дж.Уилсон (James Wilson)

Маленький вальс (Valse de Poche) 13
Маленькая мисс (Little Miss) 15
Бар блюз (Bar Blues) 16
Лунный залив (Lunada Bay) 17
Счастливый рэгтайм (Glad Rag) 19
Сьюзи блюз (Susy's Blues) 20

М.К.Линнеманн (Maria C.Linnemann)

Fair Inishmore 21
Бэсси блюз (Bessie's Blues) 23
Марионетка (Marioneta con hilos torcidos) 25
Карнавал в тринидаде (Trinidad Carnival) 27
Если бы она ... (And if she would) 29
On the N.S.C. 31

Нотное издание

Блюз, Рэгтайм, Вальс...

Составитель Юрий Алексеевич Зырянов

Издательская лицензия ЛР № 065791 от 02.04.98 г.

Компьютерный набор Е.Комаров

Подписано в печать 6.12.99 г.	Формат 60x84 1/8.	Печать офсетная
Усл. печ. л. 2	Уч.-изд. л. 2	Бумага офсетная
Заказ №	Тираж 500 экз.	Типография ООО "Ревик и К"

Издательство "Арт-классик",
фонда "Артистическое собрание",
Новосибирск, ул. Серебренниковская, 35

В начале 1998 года некоммерческая организация Фонд "Артистическое собрание" (г. Новосибирск) учредила издательство "Арт-Классик" (лицензия ЛР № 065791 от 02.04.98 г.) Одним из основных направлений деятельности издательства определен выпуск нотной литературы, которая в равной степени включает в себя как сборники хорошо известной популярной и классической музыки, так и малознакомые произведения зарубежных и российских композиторов.

Существующая потребность в педагогической и учебно-методической литературе для классической гитары, а также желание гитаристов расширить свой концертный репертуар дает возможность издательству подготовить серии сборников, посвященных этому любимому многими инструменту. Редакция надеется обеспечить актуальность и доступность своих изданий.

Портфель "Арт-классик" содержит следующие сборники:

Серия "Гитарный гид":
- Избранные этюды для гитары А. Кано
- А. Пиацолла "Танго"
- Ж. Гомес-Креспо "4 пьесы для гитары"
- Ж. Пернамбуко "Классическая бразильская гитара"
- "Блюз, Рэгтайм, Вальс..."
- П. Петтолетти "Мои воспоминания"
- Панорама современной французской музыки

Серия "Оригинальные пьесы и транскрипции для гитары":
- В. Н. Малых "В минуту грусти"
- Л. Хухро "Малыш играет на гитаре"
- А. Орлов "Когда душа полна..."

Ответственный редактор направления "классическая гитара" Ю. А. Зырянов.

Издательство приглашает к сотрудничеству всех заинтересованных лиц.
Контактные телефоны: 8(383-2) 22-58-77; 33-41-81,
факс 8(383-2) 23-95-29 (для издательства "Арт-классик")

E-mail: netfishe@chat.ru, nvspkp@sibrex.nsk.su.
Почтовый адрес: 630099, г. Новосибирск, а/я 514, некоммерческая организация фонд "Артистическое собрание" для издательства "Арт-классик"

НАШИ НОТЫ МОЖНО ПРИОБРЕСТИ

В Москве:
ЗАО Салон музыкальных инструментов "Аккорд", ул. Нижняя Масловка, 6

В Новосибирске:
Магазины ОАО Новосибирсккнига:
- Дом книги, Красный проспект, 31
- магазин №1, ул. Челюскинцев, 18/1
- магазин №2, ул. Ильича, 6 (Торговый центр)
- магазин №7 "Техническая книга", Красный проспект, 60
- магазин №18, ул. Танковая, 47
- магазин №19, ул. Богаткова, 262
- магазин №25, Красный проспект, 159

Магазины ООО "Топ-книга":
- магазин "Лига", ул. Кирова, 80
- "Топ-книга", ул. Арбузова, 1/1
- интернет-магазин: www/top-kniga.ru
- книга-почтой, г. Новосибирск, 630117, а/я 560